



GOBIERNO CONSTITUCIONAL DEL ESTADO DE CHIAPAS
JUNTA LOCAL DE CONCILIACIÓN Y ARBITRAJE DEL ESTADO DE CHIAPAS
SISTEMA CONTABLE 2017



RELACIÓN DE BIENES QUE COMPONEN SU PATRIMONIO

Página 1 de 1

Cuenta Pública al 30 de junio de 2017

Hora: 01:09:13 p. m.

Fecha: 07/08/2017

Código	Descripción del Bien	Valor en Libros
1241	Mobiliario y Equipo de Administración	144,088.30
1241 11581416 0002	2 PIEZAS DE ESCRITORIO DE TRABAJO FACT. 2232 A	5,428.80
1241 11581515 0002	ESCRITORIO RECTANGULAR SECRETARIAL,CAJONERA DE DOS GAVETAS PARTIDA 51106 FACT.6518	31,111.20
1241 11581515 0005	2ESC. BASICO C/ARCHIVERO MAPLE 1.20MT FACT. 6062045028	5,478.91
1241 11581515 0006	1 ARCHIVERO METAL 4 GAV 25" ALMENDRA OFICIO FACT. 6062045028	3,854.89
1241 11581515 0007	8 ESCRITORIOS BASICOS C/ARCHIVERO SEGUN FACT. 6062045433	21,929.57
1241 31581416 0002	1 MINIPRINT MARCA ZEBRA FACT. 1211	8,804.40
1241 31581416 0003	LECTOR DE CODIGO DE BARRAS TIPO PISTAO LASER MARCA HONEY WEL FACT. 1211	3,074.00
1241 31581515 0002	04 COMPUTADORAS HP AIO 205 W8 PRO DE VOLTAJE FACT. A000218 PARTIDA 51501	39,680.00
1241 91581416 0002	1 PZA TELEVISION DE LED SAMSUNG UN32J4300AFXZX FACT. 2247 A	7,934.54
1241 91581416 0003	1 PZA DE TELEVISION MARCA LG 32" LEDS FACT. 2234 A	5,554.08
1241 91581416 0006	RELOJ CHECADOR BIUNET-RT ZK CON LECTOR BIOMETRICO FACT.1211	6,936.80
1241 91581515 0003	1 ENGARGOLADORA PIARILLO PLASTICO KOMBO FACT. 6062045024	4,301.11
1242	Mobiliario y Equipo Educacional y Recreativo	8,972.60
1242 31581416 0002	1 KIT Video Vigilancia DVR AHD Provision, 4 camaras tipo bala color blanco AHD Fact. 2233 A	8,972.60

Dr. en D. Carlos Enrique Martínez Vázquez

Presidente de la Junta Local de Conciliación y Arbitraje del Edo de Chiapas

L.R.E. Victor Ricardo Armendariz Hernández

Delegado Administrativo

"Bajo protesta de decir verdad declaramos que los Estados Financieros y sus notas, son razonablemente correctos y son responsabilidad del emisor".



GOBIERNO CONSTITUCIONAL DEL ESTADO DE CHIAPAS
 JUNTA LOCAL DE CONCILIACIÓN Y ARBITRAJE DEL ESTADO DE CHIAPAS



SISTEMA CONTABLE 2017
 HOJA DE TRABAJO

PERIODO : DEL 1o. DE ENERO AL 30 DE JUNIO DE 2017

Fecha:
 Pagina 3 de 3
 07/06/2017

CLASIFICACION	MAYO		JUNIO		TOTAL		MAYO		JUNIO		TOTAL	
	INGRESOS	EGRESOS	INGRESOS	EGRESOS	INGRESOS	EGRESOS	INGRESOS	EGRESOS	INGRESOS	EGRESOS	INGRESOS	EGRESOS
SUMAS IGUALES	2,000,000.00	2,000,000.00	2,000,000.00	2,000,000.00	4,000,000.00	4,000,000.00	2,000,000.00	2,000,000.00	2,000,000.00	2,000,000.00	4,000,000.00	4,000,000.00

[Handwritten Signature]
 LAE Victor Ricardo Armendariz Hernández
 Delegado Administrativo

[Handwritten Signature]
 DR. en D. Carlos Enrique Martínez Vázquez
 Presidente de la Junta Local de Conciliación y Arbitraje del Edo de Chiapas



ESTADO DE CHIAPAS

GOBIERNO CONSTITUCIONAL DEL ESTADO DE CHIAPAS

JUNTA LOCAL DE CONCILIACIÓN Y ARBITRAJE DEL ESTADO DE

CHIAPAS

SISTEMA CONTABLE 2017

ANÁLISIS DE ADQUISICIONES DE BIENES INMUEBLES, MUEBLES
E INTANGIBLES

PERÍODO : DEL 1o. DE ENERO AL 30 DE JUNIO DE 2017

Fecha:

Página 1 de 1
07/08/2017

CUENTA :
CUENTA :

IMPORTE	CANTIDAD / DESCRIPCIÓN
---------	------------------------

SUMA :

No existe registro en el periodo

[Handwritten Signature]
 L.A.E. Victor Ricardo Armendariz Hernández
 Delegado Administrativo

[Handwritten Signature]
 DR. en D. Carlos Enrique Martínez Vázquez
 Presidente de la Junta Local de Conciliación y
 Arbitraje del Edo de Chiapas



NUMERO	CUENTA	ANO	IMPORTE	SALDO
--------	--------	-----	---------	-------

1279	Otros Activos Diferidos	2015	1,100,947.16	4,134,050.80
		2016	1,756.52	
		2017	3,031,346.92	
2117	Retenciones y Contribuciones por Pagar a Corto Plazo	2017	1,908.40	1,908.40
2119	Otras Cuentas por Pagar a Corto Plazo	2017	132,053.48	132,053.48
2211	Proveedores por Pagar a Largo Plazo	2015	47,392.02	47,392.02

L.A.E. Victor Ricardo Armendariz Hernández
Delegado Administrativo

DR. en D. Carlos Enrique Martínez Vázquez
Presidente de la Junta Local de Conciliación y Arbitraje del Edo de Chiapas

INTEGRACIÓN DE INGRESOS, BENEFICIOS, GASTOS Y PÉRDIDAS

DEL 1º DE ENERO AL 30 DE JUNIO DE 2017

Fecha:

SUBCUESTA	NOMBRE	IMPORTE		JUSTIFICACIÓN
		DEBE	HABER	
4399	Otros Ingresos y Beneficios Varios		1,76	1
1101	Presupuestales			
5599	Otros Gastos Varios			
11	Pérdidas Diversas	1,16		2

[Handwritten signature]
 L.A.E. Victor Ricardo Armendariz Hernandez
 Delegado Administrativo

[Handwritten signature]
 DR. en D. Carlos Enrique Martínez Vázquez
 Presidente de la Junta Local de Conciliación y Arbitraje del Edo de Chiapas

✓

1.- El saldo de esta subcuenta representa el registro de la apertura de la cuenta de bancos por \$ 0.30 del ejercicio 2015, \$ 0.30 del ejercicio 2016 y \$ 0.56 registro del cheque 019 por el pago del entero del 2% sobre nómina del 6to bimestre 2016.

\$ 1.16

Cuenta 5599.- Otros Gastos Varios

1.- El saldo de esta subcuenta representa la apertura de la cuenta de bancos por \$ 0.30 del ejercicio 2015, \$ 1.30 del ejercicio 2017 y 0.16 por diferencias.

\$ 1.76

Cuenta 4399.- Otros Ingresos y Beneficios Varios

Justificación a la Integración de Ingresos, Beneficios, Gastos y Pérdidas.



SISTEMA CONTABLE 3017
 ESTADO DE SITUACIÓN FINANCIERA
 AL 30 DE JUNIO DEL 2017

ACTIVO	2017	2016	PASIVO	Fecha	
				2017	2016
Activos Circulantes			Activos Circulantes		
Derechos y Equivalentes	1,314,907.34	(8,152,296.52)	Cuentas por Pagar a Corto Plazo	133,991.08	240,715.96
Derechos a Recibir Efectivo o Equivalentes			Documentos por Pagar a Corto Plazo		
Derechos a Recibir Bienes o Servicios			Porción a Corto Plazo de la Deuda Pública a Largo Plazo		
Inventarios			Títulos y Valores a Corto Plazo		
Ahorros			Pasivos Diferidos a Corto Plazo		
Estimación por Pérdida o Detenciones de Activos Circulantes			Fondos y Bienes de Terceeros en Garantía y/o Administración a Corto Plazo		
Otros Activos Circulantes			Provisiones a Corto Plazo		
			Otros Pasivos a Corto Plazo		
			Total de Pasivos Circulantes	133,991.08	240,715.96
Total de Activos Circulantes	1,314,907.34	(8,152,296.52)	Pasivo No Circulante		
Activos No Circulantes			Cuentas por Pagar a Largo Plazo	47,392.02	47,392.02
Inversiones Financieras a Largo Plazo			Documentos por Pagar a Largo Plazo		
Derechos a Recibir Efectivo o Equivalentes a Largo Plazo			Deuda Pública a Largo Plazo		
Bienes Inmuebles, Infraestructura y Construcciones en Proceso			Partes Ceditas a Largo Plazo		
Bienes Muebles	153,260.06	153,060.06	Fondos y Bienes de Terceeros en Garantía y/o Administración a Largo Plazo		
Activos Intangibles			Provisiones a Largo Plazo		
Depreciación, Deterioro y Amortización Acumulada de Bienes			Total de Pasivos No Circulantes	47,392.02	47,392.02
Activos Diferidos	4,134,954.82	11,802,911.42	Total de Pasivo	181,383.08	288,107.98
Estimación por Pérdida o Detenciones de Activos No Circulantes			HACIENDA PÚBLICA / PATRIMONIO		
Otros Activos No Circulantes			Hacienda Pública/ Patrimonio Constituido		
			Aportaciones		
			Dividendos de Capital		
			Actualización de la Hacienda Pública/ Patrimonio		
			Hacienda Pública/ Patrimonio Diferido	5,619,764.04	5,715,773.82
			Resultados del Ejercicio (Menos/Desahorro)	4,852,513.49	432,510.81
			Resultados de Ejercicios Anteriores	1,894,251.45	1,280,269.01
			Resultados		
			Reservas		
			Rectificaciones de Resultados de Ejercicios Anteriores		
			Exceso e Insuficiencia en la Actualización de la Hacienda Pública/ Patrimonio		
			Resultado por Posición Monetaria		
			Resultado por Transferencia de Activos no Monetarios		
Total de Activos No Circulantes	4,287,111.88	11,186,672.33	Total Hacienda Pública/ Patrimonio	5,619,764.04	5,715,773.82
Total del Activo	5,601,118.84	2,993,881.81	Total del Pasivo y Hacienda Pública/ Patrimonio	5,601,118.84	2,993,881.81

 Dr. en D. Carlos Enrique Martínez Vázquez
 Presidente de la Junta Local de Conciliación y Arbitraje del Edo de Chiapas

 L.A.E. Víctor Ricardo Armendariz Hernández
 Delegado Administrativo

"Bajo protesta de decir verdad declaramos que los Estados Financieros y sus notas, son razonablemente correctos y son responsabilidad del emisor".

SISTEMA CONTABLE 2017
ESTADO DE SITUACIÓN FINANCIERA
AL 30 DE JUNIO DEL 2017

Página 1 de 1
07/08/2017

ACTIVO	2017	2016	PASIVO	2017	2016
Activo Circulante			Activo Circulante		
Efectivo y Equivalentes	1,214,687.34	(8,152,088.52)	Cuentas por Pagar a Corto Plazo	152,961.86	248,713.86
Bancos/Depositos y Otras Fondos con Asignación Específica	8,744.80	25,665.17	Servicios Personales por Pagar a Corto Plazo		293,085.99
Derechos a Recibir Efectivo y Equivalentes	1,085,258.48	(8,180,846.28)	Proveedores por Pagar a Corto Plazo		38,262.47
Derechos a Recibir Bienes o Servicios			Retenciones y Contribuciones por Pagar a Corto Plazo	1,808.42	2,347.20
Inventarios			Otras Cuentas por Pagar a Corto Plazo	152,853.48	
Adiantos			Desembolsos por Pagar a Corto Plazo		
Estimación por Pérdida o Detratado de Activos Circulantes			Partidos a Corto Plazo de la Deuda Pública a Largo Plazo		
Otros Activos Circulantes			Títulos y Valores a Corto Plazo		
Total de Activos Circulantes	1,314,691.34	(8,180,089.52)	Pasivos Diferidos a Corto Plazo		
Activo No Circulante			Fondos y Bienes de Terceiros en Garantía y/o Administración a Corto Plazo		
Inversiones Financieras a Largo Plazo			Provisiones a Corto Plazo		
Derechos a Recibir Efectivo y Equivalentes a Largo Plazo			Otros Pasivos a Corto Plazo		
Bienes Inmuebles, Infraestructura y Construcciones en Proceso			Total de Pasivos Circulantes	152,961.86	248,713.86
Bienes Muebles	152,088.86	183,080.98	Pasivo No Circulante		
Mobiliario y Equipo de Administración	144,285.30	144,285.30	Cuentas por Pagar a Largo Plazo	47,282.00	47,282.83
Mobiliario y Equipo Educativo y Recreativo	8,872.68	8,872.68	Proveedores por Pagar a Largo Plazo	47,282.00	47,282.00
Activos Intangibles			Documentos por Pagar a Largo Plazo		
Depreciación, Detratado y Avaluación Acumulada de Bienes			Deuda Pública a Largo Plazo		
Activos Diferidos	4,124,680.68	11,892,811.48	Pasivos Diferidos a Largo Plazo		
Otros Activos Diferidos	4,124,680.68	11,892,811.48	Fondos y Bienes de Terceiros en Garantía y/o Administración a Largo Plazo		
Estimación por Pérdida o Detratado de Activos no Circulantes			Provisiones a Largo Plazo		
Otros Activos no Circulantes			Total de Pasivos No Circulantes	47,282.00	47,282.83
Total de Activos No Circulantes	4,287,115.56	11,185,972.32	Total de Pasivo	191,253.86	296,197.69
Total del Activo	5,601,116.94	2,995,089.80	HACIENDA PÚBLICA / PATRIMONIO		
			Hacienda Pública/Patrimonio Contribuido		
			Aportaciones		
			Donaciones de Capital		
			Actualización de la Hacienda Pública/Patrimonio		
			Hacienda Pública/Patrimonio Detratado	8,818,764.94	1,715,773.82
			Resultados del Ejercicio (Ahorro/Disabornio)	4,202,912.48	458,918.81
			Resultados del Ejercicio (Ahorro/Disabornio)	4,202,912.48	439,673.81
			Resultados de Ejercicios Anteriores	1,584,251.45	1,389,263.81
			Resultados de Ejercicios Anteriores	1,584,251.45	1,389,263.81
			Reservas		
			Reservas		
			Rectificaciones de Resultados de Ejercicios Anteriores		
			Excesos e Inutilizaciones en la Actualización de la Hacienda Pública/Patrimonio		
			Resultado por Posición Monetaria		
			Resultado por Tenencia de Activos no Monetarios		
			Total Hacienda Pública/Patrimonio	5,018,784.84	1,715,772.82
			Total del Pasivo y Hacienda Pública/Patrimonio	5,601,116.94	2,995,089.80

Dr. en D. Carlos Enrique Martínez Vázquez
Presidente de la Junta Local de Conciliación y Arbitraje del Edo de Chiapas

L. A. E. Víctor Ricardo Armendariz Hernández
Delegado Administrativo

"Bajo protesta de decir verdad declaramos que los Estados Financieros y sus notas, son razonablemente correctos y son responsabilidad del emisor".

SISTEMA CONTABLE 2017
ESTADO DE ACTIVIDADES
DEL 1o. DE ENERO AL 30 DE JUNIO DE 2017

	2017	2016
INGRESOS Y OTROS BENEFICIOS		
Ingresos de la Gestión		
Impuestos		
Costas y Aportaciones de Seguridad Social		
Contribuciones de Mezclas		
Derechos		
Productos de Tipo Corriente		
Aprovechamientos de Tipo Corriente		
Ingresos por Venta de Bienes y Servicios		
Ingresos no Comprendidos en las Fracciones de la Ley de Ingresos		
Causados en Ejercicios Fiscales Anteriores Pendientes de Liquidación o Pago		
Participaciones, Aportaciones, Transferencias, Asignaciones, Subsidios y Otras Ayudas		
Participaciones y Aportaciones		
Transferencias, Asignaciones, Subsidios y Otras Ayudas		
Otros Ingresos y Beneficios		
Ingresos Financieros		
Incremento por Valoración de Inventarios		
Disminución del Exceso de Estimaciones por Pérdida o Deterioro U Obsolescencia		
Disminución del Exceso de Provisiones		
Otros Ingresos y Beneficios Varios	23,267,621.76	23,667,611.82
Total de Ingresos y Otros Beneficios	23,267,621.76	23,667,611.82
GASTOS Y OTRAS PÉRDIDAS		
Gastos de Funcionamiento		
Servicios Personales	18,117,346.90	20,398,721.16
Materiales y Suministros	122,149.19	806,036.51
Servicios Generales	495,763.82	1,573,460.70
Transferencias, Asignaciones, Subsidios y Otras Ayudas		
Transferencias Internas y Asignaciones al Sector Público	587,048.28	422,933.67
Transferencias al Resto del Sector Público		
Subsidios y Subvenciones	587,048.29	422,933.67
Ayudas Sociales		
Pensiones y Jubilaciones		
Transferencias a Fideicomisos, Mandatos y Contratos Analógicos		
Transferencias a la Seguridad Social		
Donativo		
Transferencias al Exterior		
Participaciones y Aportaciones		
Participaciones		
Aportaciones		
Convenios		
Intereses, Comisiones y Otros Gastos de la Deuda Pública		
Intereses de la Deuda Pública		
Comisiones de la Deuda Pública		
Gastos de la Deuda Pública		
Costo por Coberturas		
Apoyos Financieros		
Otros Gastos y Pérdidas Extraordinarias		
Estimaciones, Depreciaciones, Deterioros, Obsolescencias, y Amortizaciones		
Provisiones		
Disminución de Inventarios		
Aumento por Insuficiencia de Estimaciones por Pérdida o Deterioro U Obsolescencia		
Aumento por Insuficiencia de Provisiones		
Otros Gastos	1.16	33,178.97
Inversión Pública		
Inversión Pública no Capitalizable		
Total de Gastos y Otras Pérdidas	19,234,308.37	23,232,381.01
Resultados del Ejercicio (Ahorro/Desahorro)	4,033,313.39	435,230.81

Dr. en D. Carlos Enrique Martínez Vázquez

Presidente de la Junta Local de Conciliación y Arbitraje del Edo de Chiapas

L.A.E. Víctor Ricardo Armendariz Hernández

Delegado Administrativo

"Bajo protesta de decir verdad declaramos que los Estados Financieros y sus notas, son razonablemente correctos y son responsabilidad del emisor".

GOBIERNO CONSTITUCIONAL DEL ESTADO DE CHIAPAS
JUNTA LOCAL DE CONCILIACIÓN Y ARBITRAJE DEL ESTADO DE
CHIAPAS

SISTEMA CONTABLE 2017
ESTADO DE VARIACIÓN EN LA HACIENDA PÚBLICA

DEL 01 DE ENERO AL 30 DE JUNIO DE 2017

Página 1 de 1

Fecha:

07/08/2017

Concepto	Hacienda Pública / Patrimonio Contribuido	Hacienda Pública / Patrimonio Generado de Ejercicios Anteriores	Hacienda Pública / Patrimonio Generado del Ejercicio	Ajustes por Cambios de Valor	Total
Rectificaciones de Resultados de Ejercicios Anteriores					
Patrimonio Neto Inicial Ajustado del Ejercicio					
Aportaciones					
Donaciones de Capital					
Actualización de la Hacienda Pública/ Patrimonio					
Variaciones de la Hacienda Pública/ Patrimonio Neto del Ejercicio		1,280,263.01	435,510.81		1,715,773.82
Resultados del Ejercicio: Ahorro/Desahorro			435,510.81		435,510.81
Resultados de Ejercicios Anteriores		1,280,263.01			1,280,263.01
Revolúta					
Reservas					
Hacienda Pública/ Patrimonio Neto Final del Ejercicio 2016		1,280,263.01	435,510.81		1,715,773.82
Cambios en la Hacienda Pública / Patrimonio Neto del Ejercicio 2017					
Aportaciones					
Donaciones de Capital					
Actualización de la Hacienda Pública/ Patrimonio					
Variaciones de la Hacienda Pública/ Patrimonio Neto del Ejercicio		283,988.44	3,620,002.68		3,903,991.12
Resultados del Ejercicio: Ahorro/Desahorro			4,055,513.49		4,055,513.49
Resultados de Ejercicios Anteriores		283,988.44	(435,510.81)		(151,522.37)
Revolúta					
Reservas					
Saldo Neto en la Hacienda Pública/ Patrimonio 2017		1,564,251.45	4,055,513.49		5,619,764.94

Dr. en D. Carlos Enrique Martínez Vázquez

Presidente de la Junta Local de Conciliación y Arbitraje del
Edo de Chiapas

C.A.E. Víctor Ricardo Armendariz Hernández

Delegado Administrativo

"Bajo protesta de decir verdad declaramos que los Estados Financieros y sus notas, son razonablemente correctos y son responsabilidad del emisor".

SISTEMA CONTABLE 2017
ESTADO DE CAMBIOS EN LA SITUACIÓN FINANCIERA
DEL 1o. DE ENERO AL 30 DE JUNIO DE 2017

Página 1 de 1
07/08/2017

Fecha:

	Origen	Aplicación
ACTIVO		
Activo Circulante		
Efectivo y Equivalentes		10,666,097.66
Derechos a Recibir Efectivo o Equivalentes		
Derechos a Recibir Bienes o Servicios		
Inventarios		
Almacenes		
Estimación por Pérdida o Deterioro de Activos Circulantes		
Otros Activos Circulantes		
Activo No Circulante		
Inversiones Financieras a Largo Plazo		
Derechos a Recibir Efectivo o Equivalentes a Largo Plazo		
Bienes Inmuebles, Infraestructura y Construcciones en Proceso		
Bienes Muebles		
Activos Intangibles		
Depreciación, Deterioro y Amortización Acumulada de Bienes		
Activos Diferidos	6,868,860.82	
Estimación por Pérdida o Deterioro de Activos no Circulantes		
Otros Activos no Circulantes		
PASIVO		
Pasivo Circulante		
Cuentas por Pagar a Corto Plazo		106,754.08
Documentos por Pagar a Corto Plazo		
Porción a Corto Plazo de la Deuda Pública a Largo Plazo		
Títulos y Valores a Corto Plazo		
Pasivos Diferidos a Corto Plazo		
Fondos y Bienes de Terceros en Garantía y/o Administración a Corto Plazo		
Provisiones a Corto Plazo		
Otros Pasivos a Corto Plazo		
Pasivo No Circulante		
Cuentas a Pagar a Largo Plazo		
Documentos por Pagar a Largo Plazo		
Deuda Pública a Largo Plazo		
Pasivos Diferidos a Largo Plazo		
Fondos y Bienes de Terceros en Garantía y/o Administración a Largo Plazo		
Provisiones a Largo Plazo		
HACIENDA PÚBLICA/PATRIMONIO		
Hacienda Pública/Patrimonio Contribuido		
Aportaciones		
Donaciones de Capital		
Actualización de la Hacienda Pública/Patrimonio		
Hacienda Pública/Patrimonio Generado		
Resultados del Ejercicio (Ahorro/Desahorro)	3,620,002.68	
Resultados de Ejercicios Anteriores	283,988.44	
Revalúos		
Reservas		
Rectificaciones de Resultados de Ejercicios Anteriores		
Exceso o Insuficiencia en la Actualización de la Hacienda Pública/Patrimonio		
Resultado por Posición Monetaria		
Resultado por Tenencia de Activos no Monetarios		

Dr. en D. Carlos Enrique Martínez Vázquez

Presidente de la Junta Local de Conciliación y Arbitraje del Edo
de Chiapas



L.A.E. Victor Ricardo Armentariz Hernández
Delegado Administrativo

"Bajo protesta de decir verdad declaramos que los Estados Financieros y sus notas, son razonablemente correctos y son responsabilidad del emisor".

SISTEMA CONTABLE 2017
ESTADO DE FLUJOS DE EFECTIVO
DEL 01 DE ENERO AL 30 DE JUNIO DE 2017

Página 1 de 1
07/08/2017

Fecha:

CONCEPTO	2017	2016
Flujos de Efectivo de las Actividades de Operación		
Origen	23,287,821.76	23,667,811.82
Impuestos		
Cuotas y Aportaciones de Seguridad Social		
Contribuciones de Mejoras		
Derechos		
Productos de Tipo Corriente		
Aprovisionamientos de Tipo Corriente		
Ingresos por Venta de Bienes y Servicios		
Ingresos no Comprendidos en las Prácticas de la Ley de		
Ingresos Causados en Ejercicios Fiscales Anteriores		
Pendientes de Liquidación o Pago		
Participaciones y Aportaciones		
Transferencias, Asignaciones, Subsidios y Otras Ayudas		
Otros Orígenes de Operación	23,287,821.76	23,667,811.82
Aplicación	18,232,308.27	23,232,201.81
Servicios Personales	18,117,345.90	20,396,721.16
Materiales y Suministros	122,148.19	806,036.51
Servicios Generales	425,763.82	1,573,499.79
Transferencias Internas y Asignaciones al Sector Público		
Transferencias al Resto del Sector Público		
Subsidios y Subvenciones	587,048.20	422,903.67
Ayudas Sociales		
Pensiones y Jubilaciones		
Transferencias a Fideicomisos, Mandatos y Contratos Análogos		
Transferencias a la Seguridad Social		
Donativos		
Transferencias al Exterior		
Participaciones		
Aportaciones		
Convenios		
Otras Aplicaciones de Operación	1.14	33,178.97
Flujos Netos de Efectivo de las Actividades de Operación	4,055,513.49	435,610.01
Flujos de Efectivo de las Actividades de Inversión		
Origen	7,152,848.26	1,280,263.01
Bienes Inmuebles, Infraestructura y Construcciones en Proceso		
Bienes Muebles		
Otros Orígenes de Inversión	7,152,848.26	1,280,263.01
Aplicación	435,519.81	13,135,597.89
Bienes Inmuebles, Infraestructura y Construcciones en Proceso		
Bienes Muebles		
Otras Aplicaciones de Inversión	435,519.81	13,078,892.67
Flujos Netos de Efectivo de las Actividades de Inversión	6,717,328.45	(11,845,334.88)
Flujo de Efectivo de las Actividades de Financiamiento		
Origen	132,053.48	73,229.15
Endeudamiento Neto		
Interno		
Externo		
Otros Orígenes de Financiamiento	132,053.48	73,229.15
Aplicación	238,807.58	200,440.79
Servicios de la Deuda		
Interno		
Externo		
Otras Aplicaciones de Financiamiento	238,807.58	200,440.79
Flujos Netos de Efectivo de las Actividades de Financiamiento	(106,754.08)	(127,211.61)
Incremento/Disminución Neta en el Efectivo y Equivalentes al Efectivo	19,686,087.86	(11,527,035.68)
Efectivo y Equivalentes al Efectivo al Inicio del Ejercicio	(8,152,090.52)	2,384,945.18
Efectivo y Equivalentes al Efectivo al Final del Ejercicio	1,514,007.34	(9,142,090.50)

Dr. en D. Carlos Enrique Martínez Vázquez

Presidente de la Junta Local de Conciliación y Arbitraje del Edo de Chiapas

L. C. E. Victor Ricardo Amendariz Hernández

Delegado Administrativo

"Bajo protesta de decir verdad declaramos que los Estados Financieros y sus notas, son razonablemente correctos y son responsabilidad del emisor".

SISTEMA CONTABLE 2017
ESTADO ANALITICO DEL ACTIVO

DEL 01 DE ENERO AL 30 DE JUNIO DEL 2017

Fecha:

Página 1 de 1
07/08/2017

CONCEPTO	Saldo Inicial (SI)	Cargos del Periodo	Abonos del Periodo	Saldo Final (SF)	Variación del Periodo (SF - SI)
ACTIVO	2,003,881.83	88,797,883.82	84,589,446.58	5,801,118.84	3,797,237.04
ACTIVO CIRCULANTE	(9,152,898.52)	44,874,852.83	34,038,554.17	1,514,807.34	10,886,997.66
Efectivo y Equivalentes	(9,152,898.52)	44,837,388.76	33,971,170.90	1,514,807.34	10,886,997.66
Derechos a Recibir Efectivo o Equivalentes		37,353.27	37,383.27		
Derechos a Recibir Bienes o Servicios					
Inventarios					
Almacenes					
Estimación por Pérdida o Deterioro de Activos Circulantes					
Otros Activos Circulantes					
ACTIVO NO CIRCULANTE	11,155,972.32	13,823,031.59	20,491,892.41	4,287,111.50	(6,866,989.82)
Inversiones Financieras a Largo Plazo					
Derechos a Recibir Efectivo o Equivalentes a Largo Plazo					
Bienes Inmuebles, Infraestructura y Construcciones en Proceso					
Bienes Muebles	153,050.90			153,050.90	
Activos Intangibles					
Depreciación, Deterioro y Amortización Acumulada de Bienes					
Activos Diferidos	11,002,911.42	13,623,031.59	20,491,892.41	4,134,050.60	(6,866,860.82)
Estimación por Pérdida o Deterioro de Activos no Circulantes					
Otros Activos no Circulantes					

Dr. en D. Carlos Enrique Martínez Vázquez

Presidente de la Junta Local de Conciliación y Arbitraje del
Edo de Chiapas

L.A.E. Victor Ricardo Armendariz Hernández

Delegado Administrativo

"Bajo protesta de decir verdad declaramos que los Estados Financieros y sus notas, son razonablemente correctos
y son responsabilidad del emisor".



GOBIERNO CONSTITUCIONAL DEL ESTADO DE CHIAPAS
JUNTA LOCAL DE CONCILIACIÓN Y ARBITRAJE DEL ESTADO DE
CHIAPAS
SISTEMA CONTABLE 2017



ESTADO ANALÍTICO DE LA DEUDA Y OTROS PASIVOS
DEL 1o. DE ENERO AL 30 DE JUNIO DE 2017

Página 1 de 1
07/08/2017

Fecha:

DENOMINACIÓN DE LAS DEUDAS	MONEDA DE CONTRATACIÓN	INSTITUCIÓN O PAIS ACREEDOR	SALDO INICIAL DEL PERÍODO	SALDO FINAL DEL PERÍODO
DEUDA PÚBLICA			0.00	0.00
Corto Plazo				
Deuda Interna			0.00	0.00
Instituciones de Crédito			0.00	0.00
Títulos y Valores			0.00	0.00
Arrendamientos Financieros			0.00	0.00
Deuda Externa			0.00	0.00
Organismos Financieros Internacionales				
Deuda Bilateral				
Títulos y Valores				
Arrendamientos Financieros				
Subtotal Corto Plazo			0.00	0.00
Largo Plazo				
Deuda Interna			0.00	0.00
Instituciones de Crédito			0.00	0.00
Títulos y Valores			0.00	0.00
Arrendamientos Financieros			0.00	0.00
Deuda Externa			0.00	0.00
Organismos Financieros Internacionales				
Deuda Bilateral				
Títulos y Valores				
Arrendamientos Financieros				
Subtotal Largo Plazo			0.00	0.00
Otros Pasivos	Moneda Nacional	México	0.00	0.00
Total Deuda y Otros Pasivos			0.00	0.00

NO APLICA

Dr. en D. Carlos Enrique Martínez Vázquez
 Presidente de la Junta Local de Conciliación y Arbitraje del Edo de Chiapas

L.A.E. Victor Ricardo Armendariz Hernández
 Delegado Administrativo

"Bajo protesta de decir verdad declaramos que los Estados Financieros y sus notas, son razonablemente correctos y son responsabilidad del emisor".



INFORME SOBRE PASIVOS CONTINGENTES



INFORME SOBRE PASIVOS CONTINGENTES

De conformidad a las Principales Reglas de Registro y Valoración del Patrimonio, emitidas por el Consejo Nacional de Armonización Contable, publicadas en el capítulo reformado en el Diario Oficial de la Federación del 06 de octubre del 2014, los pasivos contingentes consideran:

- a) Obligaciones surgidas a raíz de sucesos pasados, cuya existencia ha de ser confirmada solo por la ocurrencia, de uno o más eventos inciertos en el futuro que no están enteramente bajo el control del organismo público.
- b) Una obligación presente a raíz de sucesos pasados, que no se ha reconocido contablemente porque no es viable que el ente público tenga que satisfacerla, o debido a que el importe de la obligación no puede ser cuantificado con la suficiente confiabilidad.

Al respecto se informa que la **Junta Local de Conciliación y Arbitraje del Estado de Chiapas** al 30 de junio de 2017, no cuenta con pasivos contingentes significativos pendientes de pago, ya que estos se reconocen y se liquidan en el transcurso del ejercicio, en la vigencia del presupuesto.

✓

NOTAS A LOS ESTADOS FINANCIEROS

NOTAS DE DESGLOSE

NOTAS AL ESTADO DE SITUACIÓN FINANCIERA

El Estado de Situación Financiera muestra la posición financiera de la **Junta Local de Conciliación y Arbitraje del Estado de Chiapas**, valuados y elaborados de acuerdo con los Postulados Básicos de Contabilidad Gubernamental, Normas y Metodología para la Emisión de Información Financiera y Estructura de los Estados Financieros del Ente Público y Característica de sus Notas, emitidos por el Consejo Nacional de Armonización Contable (CONAC), el cual refleja los bienes y derechos que se clasifican en rubros de acuerdo a su disponibilidad de liquidez al igual que sus obligaciones o compromisos, agrupándolas con relación a su exigibilidad.

ACTIVO

El activo se compone de los fondos, valores, derechos y bienes cuantificados en términos monetarios, los cuales dispone la **Junta Local de Conciliación y Arbitraje del Estado de Chiapas**, para la operatividad y la prestación de servicios públicos, este se integra como sigue:

Circulante

Efectivo y Equivalentes

El rubro de efectivo y equivalentes al 30 de junio de 2017, asciende a \$ 1,514,007.34, el cual representa el 100 por ciento del total de activo circulante, se integra por la disponibilidad financiera para cubrir los compromisos de pagos a los diferentes proveedores, así como, pagos de impuestos y otras contribuciones.

TIPO	MONTO
Bancos/Dependencias y Otros	\$ 8,748.86
Fondos con Afectación Específica	1,505,258.48
Total	\$ 1,514,007.34





NOTAS A LOS ESTADOS FINANCIEROS



TIPO	MONTO
Fondos con Afectación Específica	
Ingresos Estatales	\$ 91,674.93
Fondo de Compensación a Entidades Pobres	117,324.19
Servicios Personales	1,029,681.71
Impuesto Sobre Nóminas	28,023.81
Fondo de Fiscalización y Recaudación	238,553.84
Total	\$ 1,505,258.48

No Circulante

Bienes Muebles

Este rubro representa los bienes muebles que son propiedad de la **Junta Local de Conciliación y Arbitraje del Estado de Chiapas**, como son: Mobiliario y Equipo de Administración, Mobiliario y Equipo Educativo y Recreativo los cuales se encuentran en buenas condiciones y que son básicos para la operatividad del mismo; los cuales fueron adquiridos con recursos presupuestales en ejercicios anteriores.

Al 30 de junio de 2017, este rubro asciende a \$ 153,060.90 que representa el 3.6 por ciento del activo no circulante.

TIPO	MONTO
Mobiliario y Equipo de Administración	\$ 144,088.30
Mobiliario y Equipo Educativo y Recreativo	8,972.60
Total	\$ 153,060.90

Activos Diferidos

Al 30 de junio de 2017, este rubro refleja un monto de \$ 4,134,050.60 el cual representa el 96.4 por ciento del total del activo no circulante, se encuentra integrado por todas aquellas operaciones que al 30 de junio de 2017 están en proceso de regularización presupuestal y contable; correspondiente al periodo que se informa, así como, de ejercicios anteriores; actualmente se están llevando a cabo las gestiones necesarias ante la Secretaría de Hacienda para su regularización.



NOTAS A LOS ESTADOS FINANCIEROS



TIPO	MONTO
Otros Activos Diferidos	
Ingresos Estatales	8,361.94
Fondo General de Participaciones	4,123,932.14
Fondo de Fiscalización y Recaudación	1,756.52
Total	\$ 4,134,050.60

PASIVO

Es el conjunto de cuentas que permite el registro de las obligaciones contraídas por la **Junta Local de Conciliación y Arbitraje del Estado de Chiapas**, para el desarrollo de sus funciones y la prestación de los servicios públicos. Al 30 de junio de 2017, los estados financieros reflejan principalmente pasivo circulante o corto plazo, es decir, aquellas obligaciones en que la exigibilidad de pago es menor a un año, así también, pasivo no circulante o a largo plazo que representa las obligaciones con vencimiento posterior a un año.

Circulante

Cuentas por Pagar a Corto Plazo

Al 30 de junio de 2017, este rubro asciende a \$ 133,961.88, el cual representa el 100 por ciento del total del pasivo circulante.

Se integra por las retenciones y contribuciones a favor de terceros como son: el ISR por arrendamiento, así como, el 2 por ciento del Impuesto sobre Nóminas a prestadores de servicios, los cuales se encuentran pendientes de enterar.

También, se encuentran registrados en otras cuentas por pagar a corto plazo: como son los: rubros 9 y 10 por concepto de reintegros, acta de cheques cancelados y recibos oficiales, mismas que se encuentran pendientes de regularizar, para ello se está llevando a cabo las gestiones correspondientes ante la Secretaría de Hacienda para dicha regularización.

TIPO	VENCIMIENTO (DIAS)	MONTO
Retenciones y Contribuciones por Pagar a Corto Plazo	≤ 365	1,908.40
Otras Cuentas por Pagar a Corto Plazo	≤ 365	132,053.48
Total		\$ 133,961.88





NOTAS A LOS ESTADOS FINANCIEROS



No Circulante

Cuentas por Pagar a Largo Plazo

Al 30 de junio de 2017, este rubro asciende a \$ 47,392.02, el cual representa el 100 por ciento del total del pasivo No circulante.

Se integra de las deudas por adquisición de bienes y contratación de servicios por pagar a largo plazo del ejercicio 2015, los cuales se encuentran pendientes de regularizar, para ello se está llevando a cabo las gestiones correspondientes ante la Secretaría de Hacienda para dicha regularización.

TIPO	VENCIMIENTO (DIAS)	MONTO
Proveedores por Pagar a Largo Plazo	> 365	47,392.02
	Total	\$ 47,392.02

NOTAS AL ESTADO DE ACTIVIDADES

El Estado de Actividades refleja el resultado entre el saldo total de los ingresos captados y el saldo total de los gastos incurridos por la **Junta Local de Conciliación y Arbitraje del Estado de Chiapas**, cuya diferencia positiva o negativa determina el ahorro o desahorro del 1 de enero al 30 de junio de 2017, sin considerar la inversión física en Bienes Muebles. De esta forma el resultado durante este periodo refleja un ahorro por \$ 4,055,513.49.

Ingresos y Otros Beneficios

Este rubro está integrado por recursos presupuestales a través de transferencias que la Secretaría de Hacienda realiza con base al presupuesto autorizado, para llevar a cabo las actividades del organismo.

TIPO	NATURALEZA	MONTO
Otros Ingresos y Beneficios		
Operaciones Internas de Egresos	Acreedora	\$ 23,287,820.00
Otros Ingresos y Beneficios Varios		1.76
	Total	\$ 23,287,821.76

Gastos y Otras Pérdidas

Los gastos y otras pérdidas lo integran todas las erogaciones realizadas en la operatividad, principalmente en los capítulos 1000 Servicios Personales, 2000 Materiales y Suministros, 3000 Servicios Generales y 4000 Transferencias, Asignaciones, Subsidios y Otras Ayudas.





NOTAS A LOS ESTADOS FINANCIEROS



TIPO	MONTO
Gastos y Otras Pérdidas	
Gastos de Funcionamiento	
Servicios Personales	\$ 18,117,345.90
Materiales y Suministros	122,149.19
Servicios Generales	405,763.82
Transferencias, Asignaciones, Subsidios y Otras Ayudas	
Ayudas Sociales	587,048.20
Otros Gastos y Pérdidas Extraordinarias	
Otros Gastos	1.16
Total	\$ 19,232,308.27

Del total de los Gastos y Otras Pérdidas, se explican aquellas que en lo individual representan el 10 por ciento de la totalidad de las mismas, el cual se integra de la siguiente manera: el importe de \$ 18,117,345.90 correspondiente a pagos de sueldos y salarios del personal que labora en la **Junta Local de Conciliación y Arbitraje del Estado de Chiapas**, correspondiente al 30 de junio de 2017.

CONCILIACIÓN ENTRE LOS INGRESOS PRESUPUESTARIOS Y CONTABLES CORRESPONDIENTE DEL 1 DE ENERO AL 30 DE JUNIO DE 2017		
Ingresos Presupuestarios		\$ 23,287,820.00
Más: Ingresos Contables no Presupuestarios		1.76
Incremento por Variación de Inventarios		
Disminución del Exceso de Estimaciones por Pérdida o Deterioro u Obsolescencia		
Disminución del Exceso de Provisiones		
Otros ingresos y Beneficios Varios	1.76	
Otros Ingresos Contables no Presupuestarios		
Menos: Ingresos Presupuestarios no Contables		0
Productos de Capital		
Aprovechamientos de Capital		
Ingresos Derivados de Financiamiento		
Otros ingresos Presupuestarios no Contables		
Igual: Ingresos Contables		\$ 23,287,821.76



NOTAS A LOS ESTADOS FINANCIEROS



CONCILIACIÓN ENTRE LOS EGRESOS PRESUPUESTARIOS Y LOS GASTOS CONTABLES CORRESPONDIENTE DEL 1 DE ENERO AL 30 DE JUNIO DE 2017		
Total Egresos (Presupuestarios)		\$ 19,232,307.11

Menos: Egresos Presupuestarios no Contables		0
Mobiliario y Equipo de Administración		
Mobiliario y Equipo Educativo y Recreativo		
Equipo e Instrumental Médico y de Laboratorio		
Vehículos y Equipo de Transporte		
Equipo de Defensa y Seguridad		
Maquinaria, Otros Equipos y Herramientas		
Activos Biológicos		
Bienes Inmuebles		
Activos Intangibles		
Obra Pública en Bienes Propios		
Acciones y Participaciones de Capital		
Compra de Títulos y Valores		
Inversiones en Fideicomisos, Mandatos y Otros Análogos		
Provisiones para Contingencias y Otras Erogaciones Especiales		
Amortización de la deuda pública		
Adeudos de Ejercicios Fiscales Anteriores (ADEFAS)		
Otros Egresos Presupuestales no Contables		

Más: Gastos Contables no Presupuestales		1.16
Estimaciones, Depreciaciones, Deterioros, Obsolescencias y Amortizaciones		
Provisiones		
Disminución de Inventarios		
Aumento por Insuficiencia de Estimaciones por Pérdida o Deterioro u Obsolescencia		
Aumento por Insuficiencia de Provisiones		
Otros gastos	1.16	
Otros Gastos Contables no Presupuestales		

Igual: Total de Gasto Contable

\$ 19,232,308.27



NOTAS A LOS ESTADOS FINANCIEROS



NOTAS AL ESTADO DE VARIACIÓN EN LA HACIENDA PÚBLICA

El Estado de Variación en la Hacienda Pública muestra las modificaciones o cambios realizados en la Hacienda Pública de la **Junta Local de Conciliación y Arbitraje del Estado de Chiapas**. Al 30 de junio del ejercicio fiscal 2017, se obtuvo un saldo de \$ 5,619,764.94.

La Hacienda Pública representa el importe de los bienes y derechos, dicho importe es modificado por el resultado positivo al período que se informa el cual asciende a \$ 4,055,513.49

Así también, es modificado por el aumento o disminución al patrimonio, derivado del registro de movimientos realizados durante el periodo que se informa.

TIPO	MONTO
Patrimonio Generado	
Resultados del Ejercicio (Ahorro/Desahorro)	4,055,513.49
Resultados de Ejercicios Anteriores	1,564,251.45
Total	\$ 5,619,764.94

Patrimonio Generado

Resultados del Ejercicio (Ahorro/Desahorro)

El resultado positivo obtenido al periodo que se informa asciende a \$ 4,055,513.49 y representa las adquisiciones de bienes muebles e inmuebles consideradas como inversión, así como, la disponibilidad financiera para cubrir gastos de operación y/o inversión.

TIPO	PROCEDENCIA	MONTO
Patrimonio Generado	Ingresos y Otros	\$ 4,055,513.49
Resultados del Ejercicio (Ahorro/Desahorro)	Beneficios menos Gastos y Otras Pérdidas	

Resultados de Ejercicios Anteriores

Este rubro se integra principalmente por saldos de años anteriores, así como, por el traspaso del resultado del ejercicio 2016, reintegros y depuración de saldos.

TIPO	PROCEDENCIA	MONTO
Patrimonio Generado	Traspaso de Saldos,	\$ 1,564,251.45
Resultados de Ejercicios Anteriores	Reintegros, y Depuración Contable.	



NOTAS A LOS ESTADOS FINANCIEROS

NOTAS AL ESTADO DE FLUJOS DE EFECTIVO

1.- El análisis de los saldos inicial y final que figuran en la última parte del Estado de Flujos de Efectivo en la cuenta de efectivo y equivalentes es como sigue:

Efectivo y Equivalentes

CUENTAS	EJERCICIO 2017	EJERCICIO 2016
Bancos/Dependencias y Otros	8,748.86	28,805.77
Fondos con Afectación Específica	1,505,258.48	(9,180,896.29)
Total de Efectivo y Equivalentes	\$ 1,514,007.34	\$ (9,152,090.52)

2.- Al 30 de junio de 2017, no se realizaron adquisiciones de bienes muebles con recursos presupuestales.

3.- Conciliación de los Flujos de Efectivo Netos de las Actividades de Operación y la cuenta de Ahorro/Desahorro antes de Rubros Extraordinarios.

CONCEPTO	EJERCICIO 2017	EJERCICIO 2016
Ahorro/Desahorro antes de Rubros Extraordinarios	\$ 4,055,514.65	\$ 468,689.78
<i>Movimientos de partidas (o rubros) que no afectan el efectivo</i>		
Gastos de Ejercicios Anteriores		12,180.35
Otros Gastos Varios	1.16	20,998.62
Flujos de Efectivo Netos de las Actividades de Operación	\$ 4,055,513.49	\$ 435,510.81

NOTAS DE MEMORIA (CUENTAS DE ORDEN)

Las cuentas de orden se utilizan para registrar los movimientos de valores que no afecten o modifiquen el balance de la **Junta Local de Conciliación y Arbitraje del Estado de Chiapas**, sin embargo, su incorporación en libros es necesaria con fines de recordatorio contable, de control y en general sobre los aspectos administrativos, o bien, para consignar sus derechos o responsabilidades contingentes que puedan, o no, presentarse en el futuro.

Al 30 de junio de 2017, las cuentas que se manejan para efectos de estas Notas son las siguientes:





NOTAS A LOS ESTADOS FINANCIEROS



NOMBRE	2017
Cuentas de Orden Contables y Presupuestarias	<u>\$ 17,662,385.10</u>
Contables	
Valores	
Emisión de Obligaciones	
Avales y Garantías	
Juicios	
Inversión Mediante Proyectos para Prestación de Servicios (PPS) y Similares	
Bienes en Concesionados o en Comodato	
Bienes Arqueológicos, Artísticos e Históricos en Custodia	
Presupuestarias	<u>\$ 17,662,385.10</u>
Cuentas de Ingresos	
Cuentas de Egresos	\$ 17,662,385.10

- Contables.- No presenta movimientos a la fecha.
- Presupuestarias.- El saldo de esta cuenta muestra el presupuesto por ejercer al periodo que se informa, el cual representa una economía del total del presupuesto autorizado del ejercicio 2017.

NOTAS DE GESTIÓN ADMINISTRATIVA

1.- Introducción

La **Junta Local de Conciliación y Arbitraje del Estado de Chiapas**; es un Órgano Desconcentrado jerárquicamente subordinado a la Secretaría del Trabajo, con plena autonomía administrativa, presupuestaria, técnica de gestión y de ejecución, contando con facultades jurisdiccionales autónomas, de conformidad a lo establecido en el artículo 1º del Decreto número 113, por el que se crea la Junta Local de Conciliación y Arbitraje del Estado de Chiapas, de fecha 18 de junio de 2014.

MISIÓN

Resolver con plena autonomía e independencia los conflictos laborales que se susciten dentro de la competencia territorial del estado de Chiapas, a través de la conciliación de las partes en conflicto y haciendo uso del arbitraje que le confiere la Ley Federal del Trabajo a este tribunal del trabajo, garantizando con ello el acceso a la justicia de una manera pronta y expedita tal y como lo establece nuestra carta magna dentro de un marco de trato digno, logrando de esta manera la defensa de los derechos tanto de la clase obrera como patronal de la ciudadanía chiapaneca.





NOTAS A LOS ESTADOS FINANCIEROS



VISIÓN

Ser un Tribunal laboral que se distinga por su ardua labor en materia de trabajo, con el apoyo de su personal altamente capacitado encargados de dirimir toda clase de controversias suscitadas entre la parte trabajadora y patronal. Sirviendo como pilares de la impartición de justicia con base en los principios de legalidad, inmediatez y prontitud.

2.- Panorama Económico y Financiero

La situación económica y financiera de la **Junta Local de Conciliación y Arbitraje del Estado de Chiapas**, fue autorizada mediante Dictamen Número No. SH/SUBA/DGRH/DEO/001/2015, de fecha 08 de Enero de 2015, derivado de la Reforma a la Ley Federal del Trabajo, se hace necesaria la adecuación de estructura orgánica y de plantilla de plazas de la Junta Local, siendo otorgado dicho recurso por la Secretaría de Hacienda.

3.- Autorización e Historia

a) Fecha de Creación

La **Junta Local de Conciliación y Arbitraje del Estado de Chiapas**, fue creado el 30 de noviembre de 2012, se Publicó en el Diario Oficial de la Federación el decreto por el que se reforman, adicionan y derogan diversas disposiciones de la Ley Federal del Trabajo, lo que obliga al Gobierno del Estado llevar a cabo las modificaciones pertinentes para efectos de cumplimentar la reforma señalada.

En dicho texto legal, se desprende el artículo Quinto Transitorio el cual determina:

Quinto. La Entidades Federativas, en el ámbito de sus respectivas competencias, contarán con un plazo de hasta tres años para transformar las Juntas de Conciliación en Juntas de Conciliación y Arbitraje Local, a cuyo efecto deberán incluir dentro de sus presupuestos correspondientes, los recursos económicos suficientes para garantizar la implementación, funcionamiento y operación. Estos presupuestos deberán ser analizados y aprobados, en su caso, por el Poder Legislativo correspondiente.

Derivado de lo anterior, en su carácter de Titular del Poder Ejecutivo Local, tuvo a bien circular el Decreto No. 511, emitido por la H. Sexagésima Quinta Legislatura Constitucional del Congreso del Estado, Decreto que abroga el Decreto por el que se crean las Juntas Especiales 1, 2, y 3 dependientes de la Junta Local de Conciliación y Arbitraje publicado en el Periódico Oficial del Estado No. 113 Tomo III de fecha miércoles 18 de junio de 2014, en cuyo artículo único se determinó abrogar el Decreto número 51 de fecha 25 de Julio de 1981, así como su Decreto número 6 de reforma, datado en 8 de Diciembre de 1988, por el que fue creada la Junta Local de Conciliación y Arbitraje en el Estado, así como sus Juntas Especiales 1, 2, y 3 y ordenó la publicación del Decreto por el que se crea la Junta Local de Conciliación y Arbitraje del Estado de Chiapas, dichos decretos entraron en vigor el día 1 de Enero de 2015.

Es por ello que el día 2 de Enero de 2015, este H. Junta Local de Conciliación y Arbitraje del Estado de Chiapas se constituyó legal y formalmente, para ser un Tribunal que tiene como objetivo dirimir las controversias entre los factores de producción, siempre pugnando por la conciliación.



NOTAS A LOS ESTADOS FINANCIEROS



b) Principales Cambios en su Estructura

Con motivo de la emisión del Decreto de fecha 18 de junio de 2014, por el que se creó la **Junta Local de Conciliación y Arbitraje en el Estado**, se emitió el Reglamento correspondiente que entro en vigor el día 9 de enero de 2015, mediante el cual se llevó a cabo la estructura organizacional de los Órganos Administrativos y la creación de las Juntas Especiales 4, 5, 6 y 7, con residencia en Tonalá, Comitán, Pichucalco y Palenque, Chiapas, mismas que conocerán y resolverán de asuntos individuales que afecten cualquier rama industrial o actividad sujeta a la competencia señalada en el artículo 529 de la Ley Federal del Trabajo que se presenten en los Municipios que conformaran su jurisdicción territorial.

4.- Organización y Objeto Social

a) Objeto Social

La **Junta Local de Conciliación y Arbitraje del Estado de Chiapas**, tiene como objeto social establecer la estructura, funcionamiento, facultades y obligaciones del personal jurídico y administrativo, así como el despacho de los asuntos que se ventilan ante ella, derivado de las relaciones de trabajo o de hecho íntimamente relacionados con ellas. Y su competencia está determinada por excepción la fracción XXXI del artículo 123 Constitucional y por el artículo 527 y demás relativos de la Ley Federal del Trabajo.

b) Principal Actividad

- Conocer, resolver y vigilar los asuntos que se ventilen en las Juntas Especiales de la Local de Conciliación y Arbitraje, tomando las medidas necesarias para lograr la mayor economía de tiempo, concentración y sencillez del proceso, privilegiando la conciliación.
- Registrar en los libros correspondientes los expedientes, convenios y demás promociones recibidas diariamente.
- Turnar al auxiliar con toda anticipación, los expedientes para la celebración de las audiencias y los documentos o pruebas que sean necesarios. Practicar embargos, inspecciones oculares, ejecutar reinstalaciones y además resoluciones que se dicten dentro de los procedimientos o en ejecución de los laudos, así como de las diligencias que ordene el Presidente de la Junta o de la Junta Especial.
- Vigilar y Procurar que los expedientes en los que se les declaro cerrada la instrucción se formule el proyecto de resolución en forma de Laudo y se cumpla con lo dispuesto por las normas contenidas en los artículos 885 al 890 inclusive de la Ley Federal del Trabajo.
- Facilitar los expedientes para que sean vistos dentro de local de la Junta Especial, solo a quienes tengan personalidad autorizada en los autos cuando los acuerdos se encuentren debidamente firmados, previa solicitud verbal dentro del horario establecido por la Junta Especial.
- Organizar, vigilar y evaluar el desarrollo, resolución y control de los asuntos de carácter colectivo, como los juicios de titularidad de contrato colectivo, los conflictos colectivos de naturaleza jurídica, los conflictos colectivos de naturaleza económica, y el procedimiento de huelga, privilegiando la conciliación.



NOTAS A LOS ESTADOS FINANCIEROS

- Recibir y tramitar las demandas de amparos que se interpongan en contra de las resoluciones relativas a los asuntos individuales y colectivos.
- Proveer lo que legalmente proceda para que los juicios que ante ellos se tramiten no queden inactivos, requiriendo a las partes para que continúen con el procedimiento, evitando que opere la caducidad.
- Fijar las audiencias diarias que deban practicarse, y vigilar su celebración, distribuyendo los expedientes al personal jurídico y administrativo en forma equitativa.
- Procurar la celebración de arreglos conciliatorios entre las partes, en todas y cada una de las diferentes fases del procedimiento.
- Interrogar libremente a las partes, a los testigos y a los peritos que intervengan en el juicio, para el esclarecimiento de la verdad.

c) Ejercicio Fiscal

2017

d) Régimen Jurídico

La **Junta Local de Conciliación y Arbitraje del Estado de Chiapas**, es un Tribunal con plena jurisdicción, integrada por igual número de representantes de trabajadores y patrones y uno de Gobierno, de conformidad con la fracción XX del apartado A del artículo 123 Constitucional; y su competencia está determinada por excepción en la fracción XXXI del citado numeral y por el artículo 527 y demás relativos de la Ley Federal del Trabajo.

Teniendo como obligación funcional en pleno y en Juntas Especiales de conformidad con lo dispuesto en los artículos 607 y 609 de la Ley. El pleno se integrara con el Presidente de la Junta y con la totalidad de los representantes de los trabajadores y de los patrones, que hayan sido electos conforme a derecho.

Teniendo las siguientes facultades y obligaciones:

- ▶ Aprobar y modificar el Reglamento Interior de la Junta.
- ▶ Uniformar los criterios de resolución de la Junta, cuando las Juntas Especiales sustenten tesis contradictorias, para este efecto se observará estrictamente lo que establece el artículo 615 de la Ley.
- ▶ Cuidar que se integren y funcionen debidamente las Juntas Especiales y girar las instrucciones que juzgue conveniente para su mejor funcionamiento.
- ▶ Informar a la Secretaría de las deficiencias que observe en el funcionamiento de la Junta y sugerir las medidas que convengan dictar para corregirlas.
- ▶ Aprobar y modificar el Reglamento del Servicio Profesional de Carrera.
- ▶ Expedir los Manuales Administrativos y mantenerlos actualizados.
- ▶ Conocer el contenido del informe anual del Presidente de la Junta.
- ▶ Autorizar el calendario oficial de labores de la Junta, procurando hacerlo coincidir con el del Poder Judicial Federal.
- ▶ Autorizar la instalación y el uso de tecnologías que se considere adecuado incorporar al interior de la Junta.
- ▶ Planear la aplicación los exámenes de control de confianza al personal jurídico y administrativo que laboren en la Junta o en las Juntas Especiales.



NOTAS A LOS ESTADOS FINANCIEROS



- ▶ Establecer las medidas necesarias para abatir el rezago en los procedimientos ordinarios y colectivos de trabajo que se desahogan en la Junta y en las Juntas Especiales.
- ▶ Conocer y aplicar las sanciones de los procedimientos de responsabilidades administrativas, laborales y penales de los servidores públicos adscritos a la Junta.
- ▶ Acordar que los expedientes concluidos de manera definitiva sean dados de baja, previa certificación de su conservación a través de cualquier otro procedimiento tecnológico que permita su consulta.
- ▶ Establecer las comisiones de trabajo necesarias para que lo auxilien en el cumplimiento de sus atribuciones.
- ▶ La emisión de las disposiciones administrativas para el mejor funcionamiento de la Junta.
- ▶ Llevar a cabo el procedimiento y las sanciones previstas en la Ley de Responsabilidades de los Servidores Públicos del Estado de Chiapas, por los actos u omisiones que contravengan el buen desempeño de las obligaciones que tienen asignadas exclusivamente del Presidente de la Junta, Presidente de las Juntas Especiales, el Secretario General de Acuerdos y Conflictos Colectivos y los Secretarios Generales de las Juntas Especiales.

e) Consideraciones Fiscales del Ente

La Junta Local de Conciliación y Arbitraje del Estado de Chiapas se ubica dentro de las personas morales a que se refiere el artículo 95 y 102 de la LISR, pero tiene otras obligaciones como:

- Presentar la declaración y pago provisional de retenciones de ISR por Sueldos y Salarios
- INFONAVIT
- IMSS
- 2% Impuesto Sobre Nóminas
- 10% de ISR por Arrendamientos de Inmuebles
- 2% Impuesto Sobre Nóminas a prestadores de servicios

f) Estructura Organizacional Básica

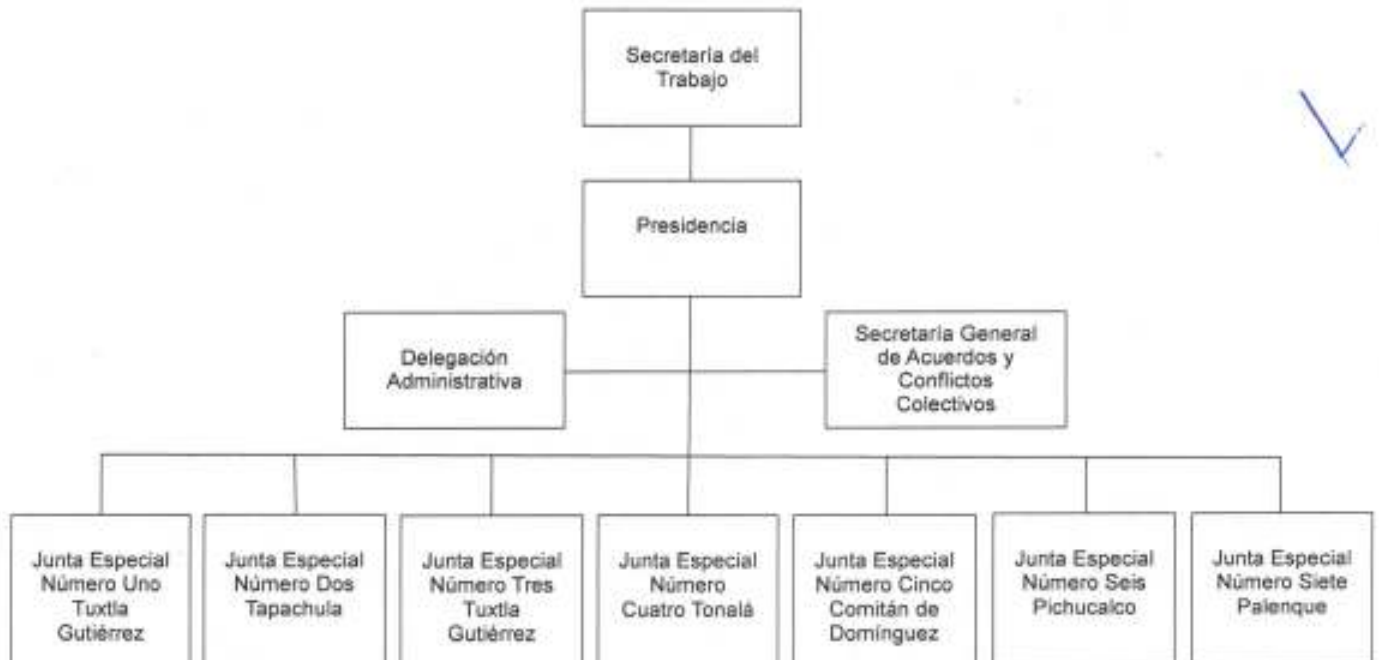

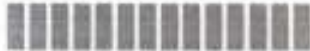

NOTAS A LOS ESTADOS FINANCIEROS



g) Fideicomisos, Mandatos y Análogos de los cuales es Fideicomitente o Fideicomisario
(No Aplica)

5.- Bases de Preparación de los Estados Financieros

Para llevar a cabo la preparación de los Estados Financieros del presente ejercicio se consideró lo siguiente:

a) Si se ha observado la normatividad emitida por el CONAC y las disposiciones legales aplicables. Se ha observado en cierta medida la Normatividad emitida por el CONAC y la Ley General de Contabilidad Gubernamental (LGCG), para la emisión de los estados financieros.

b) La normatividad aplicada para el reconocimiento, valuación y revelación de los diferentes rubros de la información financiera, así como las bases de medición utilizadas para la elaboración de los estados financieros; por ejemplo: costo histórico, valor de realización, valor razonable, valor de recuperación o cualquier otro método empleado y los criterios de aplicación de los mismos.

Todas las cuentas que afectan económicamente a la **Junta Local de Conciliación y Arbitraje del Estado de Chiapas**, están cuantificados en términos monetarios y se registran al costo histórico. El costo histórico de las operaciones corresponde al monto erogado para su adquisición conforme a la documentación contable original justificativa y comprobatoria.

c) Postulados básicos.

Las bases de preparación de los estados financieros de la **Junta Local de Conciliación y Arbitraje del Estado de Chiapas** aplican los postulados básicos siguientes:

- 1.- Sustancia Económica
- 2.- Entes Públicos
- 3.- Existencia Permanente
- 4.- Revelación Suficiente
- 5.- Importancia Relativa
- 6.- Registro e Integración Presupuestaria
- 7.- Consolidación de la Información Financiera
- 8.- Devengo Contable
- 9.- Valuación
- 10.- Dualidad Económica
- 11.- Consistencia



d) Normatividad supletoria. En caso de emplear varios grupos de normatividades (normatividades supletorias), deberá realizar la justificación razonable correspondiente, su alineación con los PBCG y a las características cualitativas asociadas descritas en el MCCG (documentos publicados en el Diario Oficial de la Federación, agosto 2009). (No Aplica)

e) Para las Entidades que por primera vez estén implementando la base devengado de acuerdo a la Ley de Contabilidad; deberán considerar políticas de reconocimientos, plan de implementación, presentar los últimos estados financieros con la Normatividad anteriormente utilizada. (No Aplica)



NOTAS A LOS ESTADOS FINANCIEROS



6.- Políticas de Contabilidad Significativas

(No Aplica)

7.- Posición en Moneda Extranjera y Protección por Riesgo Cambiario

(No Aplica)

8.- Reporte Analítico del Activo

El estado analítico del activo, muestra la variación entre el saldo final y el saldo inicial del periodo. Al 30 de junio de 2017, se reporta una variación positiva de \$ 3,797,237.04

La variación que presenta el activo, se integra de la siguiente manera:

- a) La variación positiva por \$ 10,666,097.86, del rubro efectivo y equivalentes se debe a la disponibilidad financiera para cubrir el pago de salarios, gratificación de fin de año y otras prestaciones de servicios personales, así también, para el pago gastos de operación, conforme al avance de operaciones de este organismo.
- b) La variación negativa por \$ 6,868,860.82 del rubro activos diferidos se debe a la regularización presupuestal de los costos de nómina normal, nomina complementaria, aguinaldo o gratificación de fin año y otras prestaciones del ejercicio 2016. Así también a los costos de nómina normal, subsidios por otras medidas económicas y a la partida de liquidaciones e indemnizaciones del presente ejercicio.



NOTAS A LOS ESTADOS FINANCIEROS



CONCEPTO	SALDO INICIAL	CARGOS DEL PERIODO	ABONOS DEL PERIODO	SALDO FINAL	VARIACIÓN DEL PERIODO
ACTIVO	2,003,881.80	58,297,683.62	54,500,446.58	5,801,118.84	3,797,237.04
Activo Circulante	(9,152,090.52)	44,674,652.03	34,008,554.17	1,514,007.34	10,666,097.86
Efectivo y Equivalentes	(9,152,090.52)	44,637,268.76	33,971,170.90	1,514,007.34	10,666,097.86
Derechos a Recibir Efectivo o Equivalentes		37,383.27	37,383.27		
Derechos a Recibir Bienes o Servicios					
Inventarios					
Almacenes					
Activo No Circulante	11,155,972.32	13,623,031.59	20,491,892.41	4,287,111.50	(6,868,860.82)
Inversiones Financieras a Largo Plazo					
Derechos a Recibir Efectivo o Equivalentes a Largo Plazo					
Bienes Inmuebles, Infraestructura y Construcciones en Proceso					
Bienes Muebles	153,060.90			153,060.90	
Activos Intangibles					
Activos Diferidos	11,002,911.42	13,623,031.59	20,491,892.41	4,134,050.60	(6,868,860.82)
Otros Activos no Circulantes					

9.- Fideicomisos, Mandatos y Análogos

(No Aplica)

10.- Reporte de la Recaudación

(No Aplica)

11.- Información sobre la Deuda y el Reporte Analítico de la Deuda

(No Aplica)

12.- Calificaciones Otorgadas

(No Aplica)





NOTAS A LOS ESTADOS FINANCIEROS



13.- Proceso de Mejora

a) *Principales Políticas de Control Interno*

- Manual de Procedimientos: Nos indica los procedimientos que debemos seguir de forma ordenada en el desarrollo de las actividades; evitando duplicidad de esfuerzos.
- Ley General de Contabilidad Gubernamental (LGCG): Nos establece los criterios generales que rigen la contabilidad gubernamental y la emisión de información financiera, incluyendo la presupuestaria y programática en forma razonable y transparente.
- Normatividad Contable: Tiene por objeto efectuar el registro contable de los recursos públicos y la preparación de informes financieros de forma armonizada, que dan transparencia para la interpretación, evaluación, fiscalización y entrega de informes; regulando las operaciones contables.
- Normas Presupuestarias: Nos indica cómo se ejecuta el gasto público, administrándolo con eficiencia, eficacia, economía, transparencia y honradez, para rendir cuentas de los recursos públicos, así mismo contribuir a fortalecer la armonización presupuestaria y contable.

b) *Medidas de Desempeño Financiero, Metas y Alcance*

1.- Se continúa trabajando en el cambio trascendental que es el proceso de armonización contable para atender en tiempo y forma el nuevo esquema de la contabilidad gubernamental, y generando así los beneficios en materia de información financiera, transparencia y rendición de cuentas.

14.- Información por Segmentos

(No Aplica)

15.- Eventos Posteriores al Cierre

(No Aplica)

16.- Partes Relacionadas

"No existen partes relacionadas que pudieran ejercer influencia significativa sobre la toma de decisiones financieras y operativas"

17.- Responsabilidad sobre la Presentación Razonable de la Información Contable

"Bajo protesta de decir verdad declaramos que los Estados Financieros y sus Notas, son razonablemente correctos y son responsabilidad del emisor"

✓



GOBIERNO CONSTITUCIONAL DEL ESTADO DE CHIAPAS
JUNTA LOCAL DE CONCILIACIÓN Y ARBITRAJE DEL ESTADO DE CHIAPAS
SISTEMA CONTABLE 2017
RELACIÓN DE CUENTAS BANCARIAS PRODUCTIVAS ESPECÍFICAS
DEL 1 DE ENERO AL 30 DE JUNIO DE 2017

Fecha:

FONDO, PROGRAMA O CONVENIO	DATOS DE LA CUENTA BANCARIA	
	INSTITUCIÓN BANCARIA	NÚMERO DE CUENTA

NO APLICA

L.A.E. Victor Ricardo Armendáriz Hernández
Delegado Administrativo

Dr. en D. Carlos Enrique Martínez Vázquez
Presidente de la Junta Local de Conciliación y Arbitraje del Estado de Chiapas

GOBIERNO CONSTITUCIONAL DEL ESTADO DE CHIAPAS
JUNTA LOCAL DE CONCILIACIÓN Y ARBITRAJE DEL ESTADO DE
CHIAPAS
SISTEMA CONTABLE 2017

ESTADO ANALÍTICO DE INGRESOS
DEL 1o. DE ENERO AL 30 DE JUNIO DE 2017

Página 1 de 1
07/08/2017

Fecha:

RUBRO DE INGRESOS	INGRESO					DIFERENCIA (RECAUDADO - ESTIMADO)
	ESTIMADO	AMPLIACIONES Y REDUCCIONES	MODIFICADO	DEVENGADO	RECAUDADO	
Impuestos	0.00	0.00	0.00	0.00	0.00	0.00
Cuotas y Aportaciones de Seguridad Social	0.00	0.00	0.00	0.00	0.00	0.00
Contribuciones de Mejoras	0.00	0.00	0.00	0.00	0.00	0.00
Derechos	0.00	0.00	0.00	0.00	0.00	0.00
Productos	0.00	0.00	0.00	0.00	0.00	0.00
Corriente	0.00	0.00	0.00	0.00	0.00	0.00
Capital	0.00	0.00	0.00	0.00	0.00	0.00
Aprovechamientos	0.00	0.00	0.00	0.00	0.00	0.00
Corriente	0.00	0.00	0.00	0.00	0.00	0.00
Capital	0.00	0.00	0.00	0.00	0.00	0.00
Ingresos por Venta de Bienes y Servicios	0.00	0.00	0.00	0.00	0.00	0.00
Participaciones y Aportaciones	0.00	0.00	0.00	0.00	0.00	0.00
Transferencias, Asignaciones, Subsidios y Otras Ayudas	0.00	0.00	0.00	0.00	0.00	0.00
Ingresos Derivados de Financiamientos	0.00	0.00	0.00	0.00	0.00	0.00
Total	0.00	0.00	0.00	0.00	0.00	0.00
Ingresos Excedentes						0.00

RUBRO DE INGRESOS	INGRESO					DIFERENCIA (RECAUDADO - ESTIMADO)
	ESTIMADO	AMPLIACIONES Y REDUCCIONES	MODIFICADO	DEVENGADO	RECAUDADO	
Ingresos del Gobierno	0.00	0.00	0.00	0.00	0.00	0.00
Impuestos	0.00	0.00	0.00	0.00	0.00	0.00
Contribuciones de Mejoras	0.00	0.00	0.00	0.00	0.00	0.00
Derechos	0.00	0.00	0.00	0.00	0.00	0.00
Productos	0.00	0.00	0.00	0.00	0.00	0.00
Corriente	0.00	0.00	0.00	0.00	0.00	0.00
Capital	0.00	0.00	0.00	0.00	0.00	0.00
Aprovechamientos	0.00	0.00	0.00	0.00	0.00	0.00
Corriente	0.00	0.00	0.00	0.00	0.00	0.00
Capital	0.00	0.00	0.00	0.00	0.00	0.00
Participaciones y Aportaciones	0.00	0.00	0.00	0.00	0.00	0.00
Transferencias, Asignaciones, Subsidios y Otras Ayudas	0.00	0.00	0.00	0.00	0.00	0.00
Ingresos de organismos y Empresas	0.00	0.00	0.00	0.00	0.00	0.00
Cuotas y Aportaciones de Seguridad Social	0.00	0.00	0.00	0.00	0.00	0.00
Ingresos por Venta de Bienes y Servicios	0.00	0.00	0.00	0.00	0.00	0.00
Transferencias, Asignaciones, Subsidios y Otras Ayudas	0.00	0.00	0.00	0.00	0.00	0.00
Ingresos Derivados de Financiamiento	0.00	0.00	0.00	0.00	0.00	0.00
Ingresos Derivados de Financiamientos	0.00	0.00	0.00	0.00	0.00	0.00
Total	0.00	0.00	0.00	0.00	0.00	0.00
Ingresos Excedentes						0.00

NO APLICA

Y



GOBIERNO CONSTITUCIONAL DEL ESTADO DE CHIAPAS
JUNTA LOCAL DE CONCILIACIÓN Y ARBITRAJE DEL ESTADO DE
CHIAPAS
SISTEMA CONTABLE 2017
ENDEUDAMIENTO NETO
DEL 1o. DE ENERO AL 30 DE JUNIO DE 2017



Fecha:

IDENTIFICACIÓN DE CRÉDITO O INSTRUMENTO	CONTRATACIÓN/ COLOCACIÓN	AMORTIZACIÓN	ENDEUDAMIENTO NETO
CRÉDITOS BANCARIOS			

TOTAL CRÉDITOS BANCARIOS

OTROS INSTRUMENTOS DE DEUDA

NO APLICA

TOTAL OTROS INSTRUMENTOS DE DEUDA
TOTAL

 Dr. en D. Carlos Enrique Martínez Vázquez
 Presidente de la Junta Local de Conciliación y Arbitraje del Edo de Chiapas

 L.A.E. Victor Ricardo Armendariz Hernández
 Delegado Administrativo

"Bajo protesta de decir verdad declaramos que los Estados Financieros y sus notas, son razonablemente correctos y son responsabilidad del emisor".



Gobierno Constitucional del Estado de Chiapas
 Junta Local de Conciliación y Arbitraje del Estado de Chiapas



Sistema Contable 2017
 Intereses de la Deuda
 Del 1o. de Enero al 30 de Junio de 2017

Fecha:

IDENTIFICACIÓN DE CRÉDITO O INSTRUMENTO	DEVENGADO	PAGADO
CRÉDITOS BANCARIOS		

TOTAL DE INTERESES DE CRÉDITOS BANCARIOS

OTROS INSTRUMENTOS DE DEUDA

TOTAL DE INTERESES DE OTROS INSTRUMENTOS DE DEUDA

TOTAL

NO APLICA

Dr. en D. Carlos Enrique Martínez Vázquez
 Presidente de la Junta Local de Conciliación y Arbitraje del Edo de Chiapas

L.A.E. Víctor Ricardo Armendariz Hernández
 Delegado Administrativo

"Bajo protesta de decir verdad declaramos que los Estados Financieros y sus notas, son razonablemente correctos y son responsabilidad del emisor".



GOBIERNO CONSTITUCIONAL DEL ESTADO DE CHIAPAS
JUNTA LOCAL DE CONCILIACIÓN Y ARBITRAJE DEL ESTADO DE
CHIAPAS
SISTEMA CONTABLE 2017



INDICADORES DE POSTURA FISCAL
DEL 1o. DE ENERO AL 30 DE JUNIO DE 2017

Fecha:

Página 1 de 1
07/08/2017

CONCEPTO	ESTIMADO	DEVENGADO	PAGADO
I. Ingresos Presupuestarios	0.00	0.00	0.00
Ingresos del Gobierno de la Entidad Federativa	0.00	0.00	0.00
Ingresos del Sector Paraestatal	0.00	0.00	0.00
II. Egresos Presupuestarios	0.00	0.00	0.00
Egresos del Gobierno de la Entidad Federativa	0.00	0.00	0.00
Egresos del Sector Paraestatal	0.00	0.00	0.00
III. Balance Presupuestario (Superávit o Déficit) (III = I - II)	0.00	0.00	0.00

CONCEPTO	ESTIMADO	DEVENGADO	PAGADO
III. Balance Presupuestario (Superávit o Déficit)	0.00	0.00	0.00
IV. Intereses, Comisiones y Gastos de la Deuda	0.00	0.00	0.00
V. Balance Primario (Superávit o Déficit) (V = III - IV)	0.00	0.00	0.00

CONCEPTO	ESTIMADO	DEVENGADO	PAGADO
A. Financiamiento	0.00	0.00	0.00
B. Amortización de la Deuda	0.00	0.00	0.00
C. Endeudamiento o Desendeudamiento (C= A - B)	0.00	0.00	0.00

NO APLICA

1