

GOBIERNO CONSTITUCIONAL DEL ESTADO DE CHIAPAS  
 JUNTA LOCAL DE CONCILIACIÓN Y ARBITRAJE DEL ESTADO DE  
 CHIAPAS  
 SISTEMA CONTABLE 2017

RELACIÓN DE BIENES QUE COMPONEN SU PATRIMONIO

Página 1 de 1

Cuenta Pública al 31 de diciembre de 2017

Hora: 10:34:14 a. m.

Fecha: 29/01/2018

Código	Descripción del Bien	Valor en Libros
1241	Mobiliario y Equipo de Administración	516,324.44
1241 11581416 0002	2 PIEZAS DE ESCRITORIO DE TRABAJO FACT. 2232 A	5,428.80
1241 11581515 0002	ESCRITORIO RECTANGULAR SECRETARIAL,CAJONERA DE DOS GAVETAS PARTIDA 51106 FACT.6516	31,111.20
1241 11581515 0005	2ESC. BASICO C/ARCHIVERO MAPLE 1.20MT FACT. 6062045028	5,478.91
1241 11581515 0006	1 ARCHIVERO METAL 4 GAV 25" ALMENDRA OFICIO FACT. 6062045028	3,854.89
1241 11581515 0007	8 ESCRITORIOS BASICOS C/ARCHIVERO SEGUN FACT. 6062045433	21,929.57
1241 131A0108 0002	4 Escritorios ejecutivos, metálico c/medidas 1.82m x 75x.75 c/2 pedestales y 2 gavetas, c/credenza metálica, cubierta de melanina c/cajón standard de archiv. en los extremos y librero central c/puertas de cristal corredizas, color caoba/11310 secretaria del trabajo	14,715.40
1241 131A0108 0005	03 pzas. Archiveros vertical de 4 gavetas tamaño oficio modelo irp-01, color gris hornéada, línea iron plus "marca ofimagen" s/fact 3915/11310 secretaria del trabajo	9,549.60
1241 131A0109 0002	02 escritorios secretariales metálicos, con una gaveta archivadora, una gaveta papelera, fabricado en acero, etc. s/fact 48932/11310 secretaria del trabajo)	5,689.74
1241 131A0109 0003	02 archiveros metálicos de 4 gavetas mod ir-27, fabricado en acero de alto calibre, color arena, marca ofimagen, s/fact.5485/11310 secretaria del trabajo	6,949.30
1241 31581416 0002	1 MINIPRINT MARCA ZEBRA FACT. 1211	8,804.40
1241 31581416 0003	LECTOR DE CODIGO DE BARRAS TIPO PISTAO LASER MARCA HONEY WEL FACT. 1211	3,074.00
1241 31581515 0002	04 COMPUTADORAS HP AIO 205 W8 PRO DE VOLTAJE FACT. A000218 PARTIDA 51501	39,680.00
1241 331A0109 0002	CH3824 "fortalecimiento tecnológico de las áreas operativas de la s.l." (operatividad) computadoras personales básica mod 6000.- 16 cpu, 11 monitor, 11 teclados y 8 mouse/11310 secretaria del trabajo	175,378.74
1241 331A0109 0005	CH 3827 "fortalecimiento tecnológico de las áreas operativas de la s.l. (operatividad) 01 impresoras mod microline 421 ancho de carro de 15 pulg fact 2830/11310 secretaria del trabajo	8,677.76
1241 331A0113 0002	11 computadoras de escritorio básicas hp pro 600 sffc13 a\$12,296.00=\$147,552.00 fact. b47 /11310 secretaria del trabajo)	145,707.60
1241 331A0113 0003	01 impresora epson fx-890 matriz a \$ 5,568.00 = \$22,272.00, fact.b-47 /11310 secretaria del trabajo	5,568.00
1241 91581416 0002	1 PZA TELEVISION DE LED SAMSUNG UN32J4300AFXZX FACT. 2247 A	7,934.54
1241 91581416 0003	1 PZA DE TELEVISION MARCA LG 32" LEDS FACT. 2234 A	5,554.08
1241 91581416 0006	RELOJ CHECADOR BIUNET-RT ZX CON LECTOR BIOMETRICO FACT 1211	6,936.80
1241 91581515 0003	1 ENGARGOLADORA P/ARILLO PLASTICO KOMBO FACT. 6062045024	4,301.11
1242	Mobiliario y Equipo Educativo y Recreativo	8,972.60
1242 31581416 0002	1 KIT Video Vigilancia DVR AHD Provision, 4 camaras tipo bala color blanco AHD Fact. 2283 A	8,972.60

Dr. en D. Carlos Enrique Martínez Vázquez

Presidente de la Junta Local de Conciliación y Arbitraje del Edo de Chiapas



V. R. E. Victor Ricardo Armendariz Hernández  
 Delegado Administrativo

SISTEMA CONTABLE 2017  
RELACIÓN DE CUENTAS BANCARIAS PRODUCTIVAS ESPECÍFICAS  
DEL 1o. DE ENERO AL 31 DE DICIEMBRE DE 2017

Página 1 de 1  
29/01/2018

Fecha:

FONDO, PROGRAMA O CONVENIO	DATOS DE LA CUENTA BANCARIA		
	INSTITUCIÓN BANCARIA	NÚMERO DE CUENTA	TIPO DE CUENTA

# NO APLICA



Dr. en D. Carlos Enrique Martínez Vázquez  
Presidente de la Junta Local de Conciliación y Arbitraje del  
Edo de Chiapas



V.A.E. Víctor Ricardo Armendariz Hernández  
Delegado Administrativo



Gobierno Constitucional del Estado de Chiapas  
Junta Local de Conciliación y Arbitraje del Estado de Chiapas  
Sistema Contable 2017



Relación de Esquemas Bursátiles y Coberturas Financieras  
del 16 de Enero al 31 de Diciembre de 2017

Página 1 de 1  
Fecha: 29/01/2018

RELACION DE ESQUEMAS BURSÁTILES Y DE COBERTURAS FINANCIERAS

---

NO APLICA

1





GOBIERNO CONSTITUCIONAL DEL ESTADO DE CHIAPAS  
 JUNTA LOCAL DE CONCILIACIÓN Y ARBITRAJE DEL ESTADO DE CHIAPAS



SISTEMA CONTABLE 2017  
 HOJA DE TRABAJO

PERIODO : DEL 16. DE ENERO AL 31 DE DICIEMBRE DE 2017

Fecha:

CÓDIGO	DESCRIPCIÓN	SALDOS INICIALES		MUTACIONES		SALDOS		AJUSTES DE CIERRE		SALDOS AJUSTADOS		AJUSTES DE CIERRE		SALDOS AJUSTADOS	
		DEBE	HABER	DEBE	HABER	DEBE	HABER	DEBE	HABER	DEBE	HABER	DEBE	HABER	DEBE	HABER
6100	Servicios Públicos	3,176.19	902.36			3,176.19				2,457.72				2,457.72	
6106	Otros Servicios Generales	388,186.18				388,186.18				388,178.78				388,178.78	
6201	Salarios	81,144.81	1,328.78			80,516.46				80,517.88				80,517.88	
6204	Agencias Sociales y Pensiones	218,200.00				218,200.00				218,200.00				218,200.00	
6208	Otros Gastos Varios														
6109	Prepago de Imprenta y Gastos	1.18				1.18				1.18				1.18	
	Ayuda 4396 - Otros Pagos a Beneficiarios									2.46				2.46	
	Ayuda 6111 - Remuneración al Personal de Calidad Humana									90790.9147				90790.9147	
	Ayuda 6113 - Remuneración Administrativa y Ejecutivos									14,862,888.41				14,862,888.41	
	Ayuda 6114 - Otros Prestadores Sociales y Económicos									7,687,277.84				7,687,277.84	
	Ayuda 6116 - Pago de Subsidios a Servidores Públicos									8,087,815.23				8,087,815.23	
	Ayuda 6117 - Material de Administración, Gastos de Docencia y Materiales									1,446,347.28				1,446,347.28	
	Ayuda 6122 - Alquileres y Mobiliario									397,428.76				397,428.76	
	Ayuda 5126 - Camionetas, Licencias y Matrículas									11,188.81				11,188.81	
	Ayuda 6131 - Viajes, Reuniones y Asistencia Operativa									32,248.96				32,248.96	
	Ayuda 6134 - Servicios Ejecivos									1,423.76				1,423.76	
	Ayuda 6135 - Servicios de Mantenimiento									116,168.60				116,168.60	
	Ayuda 6136 - Servicios Productivos, Científicos y Técnicos y otros Servicios									808,335.08				808,335.08	
	Ayuda 6138 - Servicios de Imprenta, Reprografía, Diagramación y Servicios									13,149.78				13,149.78	
	Ayuda 6139 - Servicios Financieros, Bancarios y Contables									38,288.98				38,288.98	
	Ayuda 6140 - Servicios de Telefonía, Reprografía, Diagramación y Servicios									67,283.04				67,283.04	
	Ayuda 6141 - Servicios de Transportación y Mantenimiento									78,174.23				78,174.23	
	Ayuda 6142 - Servicios de Vigilancia y Seguridad									3,653.78				3,653.78	
	Ayuda 6143 - Servicios de Vigilancia y Seguridad									388,188.18				388,188.18	
	Ayuda 6044 - Ayudas Sociales y Pensiones									886,210.68				886,210.68	
	Ayuda 6049 - Otros Gastos Varios									270,000.00				270,000.00	
	Prepago de la Cuenta									1.18				1.18	
	Ayuda 6109 - Recursos de Spesial y Gastos									2.49				2.49	
	Disminución de la Cuenta														
	Ayuda 6109 - Recursos de Spesial y Gastos														
	Disminución de la Cuenta														
	Ayuda 6109 - Recursos de Spesial y Gastos														
	Disminución de la Cuenta														
	Prepago de Gastos Ejecutivos									33,655,364.98				33,655,364.98	
	Ayuda 6274 - Prepagos de Gastos por Dar														
	Ayuda 6274 - Prepagos de Gastos por Dar									172,281,286.36				172,281,286.36	
	Ayuda 6274 - Prepagos de Gastos por Dar									588,753.09				588,753.09	
	Ayuda 6274 - Prepagos de Gastos por Dar									18,817,883.53				18,817,883.53	
	Prepago de Gastos por Dar														
	Prepago de Gastos por Dar									152,861,308.28				152,861,308.28	

12





GOBIERNO CONSTITUCIONAL DEL ESTADO DE CHIAPAS  
 JUNTA LOCAL DE CONCILIACIÓN Y ARBITRAJE DEL ESTADO DE  
 CHIAPAS



SISTEMA CONTABLE 2017  
 ANÁLISIS DE ADQUISICIONES DE BIENES INMUEBLES, MUEBLES  
 E INTANGIBLES

PERÍODO : DEL 1o. DE ENERO AL 31 DE DICIEMBRE DE 2017

Fecha:

Página 1 de 1

29/01/2018

CUENTA :

SCUENTA :

CANTIDAD / DESCRIPCIÓN	IMPORTE
------------------------	---------

SUMA :

No existe registro en el periodo

  
 L.A.E. Victor Ricardo Armendariz Hernández  
 Delegado Administrativo

  
 DR. en D. Carlos Enrique Martínez Vázquez  
 Presidente de la Junta Local de Conciliación y  
 Arbitraje del Edo de Chiapas



GOBIERNO CONSTITUCIONAL DEL ESTADO DE CHIAPAS  
JUNTA LOCAL DE CONCILIACIÓN Y ARBITRAJE DEL ESTADO DE  
CHIAPAS  
SISTEMA CONTABLE 2017



ANÁLISIS DE ANTIGÜEDAD DE SALDOS DE CUENTAS DE BALANCE

DEL 1o. DE ENERO AL 31 DE DICIEMBRE DE 2017

Fecha:

Página 1 de 1  
29/01/2018

CUENTA		EJERCICIO		
NUMERO	NOMBRE	AÑO	IMPORTE	SALDO
1279	Otros Activos Diferidos	2017	364.41	364.41
2111	Servicios Personales por Pagar a Corto Plazo	2017	181,807.94	181,807.94
2112	Proveedores por Pagar a Corto Plazo	2017	1,718.00	1,718.00
2117	Retenciones y Contribuciones por Pagar a Corto Plazo	2017	1,176.23	1,176.23
2119	Otras Cuentas por Pagar a Corto Plazo	2017	11,848.82	11,848.82

  
L.A.E. Victor Ricardo Armendariz Hernández  
Delegado Administrativo

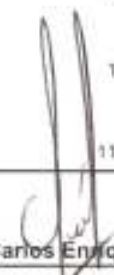
  
DR. en D. Carlos Enrique Martínez Vázquez  
Presidente de la Junta Local de Conciliación y  
Arbitraje del Edo de Chiapas



GOBIERNO CONSTITUCIONAL DEL ESTADO DE CHIAPAS  
JUNTA LOCAL DE CONCILIACIÓN Y ARBITRAJE DEL ESTADO DE  
CHIAPAS  
SISTEMA CONTABLE 2017  
INTEGRACIÓN DE INGRESOS, BENEFICIOS, GASTOS Y PÉRDIDAS



DEL 1o. DE ENERO AL 31 DE DICIEMBRE DE 2017

Fecha:

No. DE CUENTA SUBCUENTA	NOMBRE	IMPORTE		JUSTIFICACIÓN
		DEBE	HABER	
4399	Otros Ingresos y Beneficios Varios			
1101	Presupuestales		2.49	1
5599	Otros Gastos Varios			
11	Pérdidas Diversas	1.15		2

  
L.A.E. Victor Ricardo Armendariz Hernández  
Delegado Administrativo

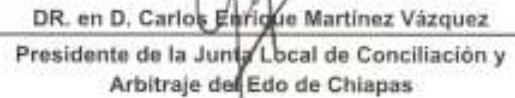
  
DR. en D. Carlos Enrique Martínez Vázquez  
Presidente de la Junta Local de Conciliación y  
Arbitraje del Edo de Chiapas

**Justificación a la Integración de Ingresos, Beneficios, Gastos y Pérdidas.**

**Cuenta 4399.- Otros Ingresos y Beneficios Varios**

**\$ 2.49**

1.- El saldo de esta subcuenta representa la apertura de la cuenta de bancos por \$ 0.30 del ejercicio 2015, \$ 1.30 del ejercicio 2017 y \$ 0.89 por diferencias.

**Cuenta 5599.- Otros Gastos Varios**

**\$ 1.16**

1.- El saldo de esta subcuenta representa el registro por pérdidas diversas/redondeo por pago de factura por \$ 1.16

L

Concepto	31 de diciembre de 2017	31 de diciembre de 2016	Concepto	31 de diciembre de 2017	31 de diciembre de 2016
<b>ACTIVO</b>			<b>PASIVO</b>		
<b>Activo Circulante</b>			<b>Pasivo Circulante</b>		
<b>Efectivo y Equivalentes</b>	855,752.15	19,152,090.521	<b>Cuentas por Pagar a Corto Plazo</b>	196,650.99	240,715.99
Efectivo			Servicios Personales por Pagar a Corto Plazo	181,907.94	202,055.89
Bonos/Tesorería			Provisiones por Pagar a Corto Plazo	1,710.00	38,262.87
Bonos/Depositos y Otros	104.35	28,805.77	Contratistas por Obras Públicas por Pagar a Corto Plazo		
Inversiones Temporales (Plazo 3 Meses)			Participaciones y Aportaciones por Pagar a Corto Plazo		
Fondos con Alocación Específica	855,557.80	(9,190,095.29)	Transferencias Otorgadas por Pagar a Corto Plazo		
Depositos de Fondos de Terceros en Garantía y/o Administración			Intereses, Comisiones y Otros Gastos de la Deuda Pública por Pagar a Corto Plazo		
Otros Efectivos y Equivalentes			Retenciones y Contribuciones por Pagar a Corto Plazo	1,176.23	2,367.20
<b>Derechos a Recibir Efectivo y Equivalentes</b>	0.00	0.00	Revoluciones de la Ley de Ingresos por Pagar a Corto Plazo		
Inversiones Financieras de Corto Plazo			Otras Cuentas por Pagar a Corto Plazo	11,848.62	
Cuentas por Cobrar a Corto Plazo			<b>Documentos por Pagar a Corto Plazo</b>	0.00	0.00
Deudores Directos por Cobrar a Corto Plazo			Documentos Comerciales por Pagar a Corto Plazo		
Ingresos por Recuperar a Corto Plazo			Documentos con Contratistas por Obras Públicas por Pagar a Corto Plazo		
Deudores por Anticipos de la Tesorería a Corto Plazo			Otros Documentos por Pagar a Corto Plazo		
Restos/Otros Gastos a Corto Plazo			<b>Partición a Corto Plazo de la Deuda Pública a Largo Plazo</b>	0.00	0.00
Otros Derechos a Recibir Efectivo y Equivalentes a Corto Plazo			Partición a Corto Plazo de la Deuda Pública		
<b>Derechos a Recibir Bienes o Servicios</b>	0.00	0.00	Partición a Corto Plazo de Arrendamiento Financiero		
Artículos a Proveedores por Adquisición de Bienes y Prestación de Servicios a Corto Plazo			<b>Títulos y Valores a Corto Plazo</b>	0.00	0.00
Artículos a Proveedores por Adquisición de Bienes Inmuebles y Muebles a Corto Plazo			<b>Pasivos Diferidos a Corto Plazo</b>	0.00	0.00
Artículos a Proveedores por Adquisición de Bienes Intangibles a Corto Plazo			Ingresos Cobrados por Adelantado a Corto Plazo		
Artículos a Contratistas por Obras Públicas a Corto Plazo			Intereses Cobrados por Adelantado a Corto Plazo		
Otros Derechos a Recibir Bienes o Servicios a Corto Plazo			Otros Pasivos Diferidos a Corto Plazo		
<b>Inventarios</b>	0.00	0.00	<b>Fondos y Bienes de Terceros en Garantía y/o Administración a Corto Plazo</b>	0.00	0.00
Inventario de Mercancías para Venta			Fondos en Garantía a Corto Plazo		
Inventario de Mercancías Terminadas			Fondos en Administración a Corto Plazo		
Inventario de Mercancías en Proceso de Elaboración			Fondos Contingentes a Corto Plazo		
Inventario de Materias Primas, Materiales y Suministros para Producción			Fondos de Fideicomisos, Mandatos y Contratos Análogos a Corto Plazo		
Bienes en Tránsito			Otros Fondos de Terceros en Garantía y/o Administración a Corto Plazo		
<b>Almacenes</b>	0.00	0.00	Valores y Bienes en Garantía a Corto Plazo		
<b>Estimación por Pérdida o Deterioro de Activos Circulantes</b>	0.00	0.00	<b>Provisiones a Corto Plazo</b>	0.00	0.00
Estimaciones para Cuentas Incobrables por Derechos a Recibir Efectivo y Equivalentes			Provisión para Demandas y Juicios a Corto Plazo		
Estimación por Deterioro de Inventarios			Provisión para Contingencias a Corto Plazo		
<b>Otros Activos Circulantes</b>	0.00	0.00	Otras Provisiones a Corto Plazo		
Valores en Garantía			<b>Otros Pasivos a Corto Plazo</b>	0.00	0.00
Bienes en Garantía (incluye depósitos de fondos)			Ingresos por Clasificar		
Bienes Derivados de Embargo, Decomiso, Aseguramiento y Dación en Pago			Recaudación por Participar		
Adquisición por Fondos de Terceros			Otros Pasivos Circulantes		
<b>Total de Activos Circulantes</b>	855,752.15	19,152,090.521	<b>Total de Pasivos Circulantes</b>	196,650.99	240,715.99
<b>Activo No Circulante</b>			<b>Pasivo No Circulante</b>		
<b>Inversiones Financieras a Largo Plazo</b>			<b>Cuentas por Pagar a Largo Plazo</b>		47,392.02
Derechos a Recibir Efectivo y Equivalentes a Largo Plazo			Documentos por Pagar a Largo Plazo		
Bienes Inmuebles, Infraestructura y Construcciones en Proceso	525,297.04	153,060.90	Deuda Pública a Largo Plazo		
Bienes Muebles			Pasivos Diferidos a Largo Plazo		
Activos Intangibles			Fondos y Bienes de Terceros en Garantía y/o Administración a Largo Plazo		
Depreciación, Deterioro y Amortización Acumulada de Bienes			Provisiones a Largo Plazo		
Activos Diferidos	364.41	11,002,911.42	<b>Total de Pasivos No Circulantes</b>	0.00	47,392.02
Estimación por Pérdida o Deterioro de Activos no Circulantes			<b>Total del Pasivo</b>	196,650.99	288,107.98
Otros Activos no Circulantes			<b>HACIENDA PÚBLICA / PATRIMONIO</b>		
<b>Total de Activos No Circulantes</b>	525,661.45	11,155,972.32	<b>Hacienda Pública/Patrimonio Contribuido</b>	0.00	0.00
<b>Total del Activo</b>	1,381,413.60	30,308,062.84	Aportaciones		
			Dotaciones de Capital		
			Actualización de la Hacienda Pública/Patrimonio		
			<b>Hacienda Pública/Patrimonio Generado</b>	1,184,762.81	1,715,773.82
			Resultados del Ejercicio (Ajeno/Desajuste)	303,598.89	433,510.51
			Resultados de Ejercicios Anteriores	691,175.93	1,280,263.01
			Rovales		
			Reservas		
			Rectificaciones de Resultados de Ejercicios Anteriores		
			<b>Exceso o Insuficiencia en la Actualización de la Hacienda Pública/Patrimonio</b>	0.00	0.00
			Resultado por Posición Monetaria		
			Resultado por Tenencia de Activos no Monetarios		
			<b>Total Hacienda Pública/Patrimonio</b>	1,184,762.81	1,715,773.82
			<b>Total del Pasivo y Hacienda Pública/Patrimonio</b>	1,381,413.60	30,308,062.84

Dr. en D. Carlos Enrique Martínez Vázquez

Presidente de la Junta Local de Conciliación y Arbitraje del Edo de Chiapas

L. A. E. Víctor Ricardo Armendariz Hernández

Delegado Administrativo



**GOBIERNO CONSTITUCIONAL DEL ESTADO DE CHIAPAS**  
**JUNTA LOCAL DE CONCILIACIÓN Y ARBITRAJE DEL ESTADO DE**  
**CHIAPAS**  
**SISTEMA CONTABLE 2017**



**INFORME ANALÍTICO DE LA DEUDA PÚBLICA Y OTROS PASIVOS**  
**DEL 1o. DE ENERO AL 31 DE DICIEMBRE DE 2017**

Página 1 de 1  
 Fecha: 29/01/2018  
 LDF-2

Denominación de la Deuda Pública y Otros Pasivos	Saldo al 31 de diciembre de 2016	Disposiciones del Periodo	Amortizaciones del Periodo	Revaluaciones, Rectificaciones y Otros Ajustes	Saldo Final del Periodo	Pago de Intereses del Periodo	Pago de Comisiones y demás costos asociados durante el Periodo
--	----------------------------------	---------------------------	----------------------------	--	-------------------------	-------------------------------	--

**Deuda Pública**

**Corto Plazo**

- Instituciones de Crédito
- Títulos y Valores
- Arrendamientos Financieros

**Largo Plazo**

- Instituciones de Crédito
- Títulos y Valores
- Arrendamientos Financieros

**Otros Pasivos**

0.00

0.00

**Total de la Deuda Pública y Otros Pasivos**

**Deuda Contingente (Informativa)**

**Valor de Instrumentos Bajo Cobertura Cero (Informativo)**

- Instrumento Bajo Cobertura Cero 1, Bonos
- Instrumento Bajo Cobertura Cero 2, Bonos

Obligaciones a Corto Plazo	Monto Contratado	Plazo Pactado	Tasa de Interés	Comisiones y Costos Relacionados	Tasa Efectiva
----------------------------	------------------	---------------	-----------------	----------------------------------	---------------

**Obligaciones a Corto Plazo (Informativa)**

Interacciones, S.A.

**NO APLICA**

1



**GOBIERNO CONSTITUCIONAL DEL ESTADO DE CHIAPAS**  
**JUNTA LOCAL DE CONCILIACIÓN Y ARBITRAJE DEL ESTADO DE CHIAPAS**  
**SISTEMA CONTABLE 2017**



**INFORME ANALÍTICO DE OBLIGACIONES DIFERENTES DE FINANCIAMIENTOS**  
**DEL 1o. DE ENERO AL 31 DE DICIEMBRE DE 2017**

Fecha:

Página 1 de 1  
 29/01/2018  
 LDF-3

DESIGNACIÓN DE LAS OBLIGACIONES DIFERENTES DE FINANCIAMIENTO	FECHA DEL CONTRATO	FECHA DE INICIO DE OPERACIÓN DEL PROYECTO	FECHA DE VENCIMIENTO	MONTO DE LA INVERSIÓN FACTADO	PLAZO FACTADO	MONTO PROMEDIO MENSUAL DEL PAGO DE LA CONTRAPRESTACIÓN	MONTO PROMEDIO MENSUAL DEL PAGO DE LA CONTRAPRESTACIÓN CORRESPONDIENTE AL PAGO DE INVERSIÓN	MONTO PAGADO DE LA INVERSIÓN AL 31 DE DICIEMBRE DE 2017	MONTO PAGADO DE LA INVERSIÓN ACTUALIZADO AL 31 DE DICIEMBRE DE 2017	SALDO PENDIENTE POR PAGAR DE LA INVERSIÓN AL 31 DE DICIEMBRE DE 2017
--	--------------------	---	----------------------	-------------------------------	---------------	--	---	---	---	--

**APP'S**

- APP 1
- APP 2
- APP 3
- APP XX

**Otros Instrumentos**

- Otro instrumento 1
- Otro instrumento 2
- Otro instrumento 3
- Otro instrumento XX

**Total de Obligaciones Diferentes de Financiamiento**



**NO APLICA**

SISTEMA CONTABLE 2017  
BALANCE PRESUPUESTARIO

Fecha: 29/01/2018

DEL 1o. DE ENERO AL 31 DE DICIEMBRE DE 2017

LDF 4

CONCEPTO	ESTIMADO/APROBADO	DEVENGADO	RECAUDADO/PAGADO
<b>Ingresos Totales</b>	0.00	0.00	0.00
Ingresos de Libre Disposición	0.00	0.00	0.00
Transferencias Federales Etiquetadas	0.00	0.00	0.00
Financiamiento Neto	0.00	0.00	0.00
<b>Egresos Presupuestarios</b>	0.00	0.00	0.00
Gasto No Etiquetado (sin incluir Amortización de la Deuda Pública)	0.00	0.00	0.00
Gasto Etiquetado (sin incluir Amortización de la Deuda Pública)	0.00	0.00	0.00
<b>Remanentes del Ejercicio Anterior</b>		0.00	0.00
Remanentes de Ingresos de Libre Disposición aplicados en el periodo		0.00	0.00
Remanentes de Transferencias Federales Etiquetadas aplicados en el periodo		0.00	0.00
<b>Balance Presupuestario</b>	0.00	0.00	0.00
<b>Balance Presupuestario sin Financiamiento Neto</b>	0.00	0.00	0.00
<b>Balance Presupuestario sin Financiamiento Neto y sin Remanentes del Ejercicio Anterior</b>	0.00	0.00	0.00

CONCEPTO	APROBADO	DEVENGADO	PAGADO
<b>Intereses, Comisiones y Gastos de la Deuda</b>	0.00	0.00	0.00
Intereses, Comisiones y Gastos de la Deuda con Gasto No Etiquetado	0.00	0.00	0.00
Intereses, Comisiones y Gastos de la Deuda con Gasto Etiquetado	0.00	0.00	0.00
<b>Balance Primario</b>	0.00	0.00	0.00

CONCEPTO	ESTIMADO/APROBADO	DEVENGADO	RECAUDADO/PAGADO
<b>Financiamiento</b>	0.00	0.00	0.00
Financiamiento con Fuente de Pago de Ingresos de Libre Disposición	0.00	0.00	0.00
Financiamiento con Fuente de Pago de Transferencias Federales Etiquetadas	0.00	0.00	0.00
<b>Amortización de la Deuda</b>	0.00	0.00	0.00
Amortización de la Deuda Pública con Gasto No Etiquetado	0.00	0.00	0.00
Amortización de la Deuda Pública con Gasto Etiquetado	0.00	0.00	0.00
<b>Financiamiento Neto</b>	0.00	0.00	0.00

CONCEPTO	ESTIMADO/APROBADO	DEVENGADO	RECAUDADO/PAGADO
Ingresos de Libre Disposición	0.00	0.00	0.00
Financiamiento Neto con Fuente de Pago de Ingresos de Libre Disposición	0.00	0.00	0.00
Financiamiento con Fuente de Pago de Ingresos de Libre Disposición	0.00	0.00	0.00
Amortización de la Deuda Pública con Gasto No Etiquetado	0.00	0.00	0.00
Gasto No Etiquetado (sin incluir amortización de la Deuda Pública)	0.00	0.00	0.00
Remanentes de Ingresos de Libre Disposición aplicados en el periodo		0.00	0.00
<b>Balance Presupuestario de Recursos Disponibles</b>	0.00	0.00	0.00
<b>Balance Presupuestario de Recursos Disponibles sin Financiamiento Neto</b>	0.00	0.00	0.00

CONCEPTO	ESTIMADO/APROBADO	DEVENGADO	RECAUDADO/PAGADO
Transferencias Federales Etiquetadas	0.00	0.00	0.00
Financiamiento Neto con fuente de Pago de Transferencias Federales Etiquetadas	0.00	0.00	0.00
Financiamiento con Fuente de Pago de Transferencias Federales Etiquetadas	0.00	0.00	0.00
Amortización de la Deuda Pública con Gasto Etiquetado	0.00	0.00	0.00
Gasto Etiquetado (sin incluir Amortización de la Deuda)	0.00	0.00	0.00
Remanentes de Transferencias Federales Etiquetadas aplicados en el periodo		0.00	0.00
<b>Balance Presupuestario de Recursos Etiquetados</b>	0.00	0.00	0.00
<b>Balance Presupuestario de Recursos Etiquetados sin Financiamiento Neto</b>	0.00	0.00	0.00

NO APLICA



SISTEMA CONTABLE 2017  
ESTADO ANALITICO DE INGRESOS DETALLADO  
DEL 1o. DE ENERO AL 31 DE DICIEMBRE DE 2017

Página 1 de 1  
Fecha: 29/01/2018  
LDF-5

TIPO DE INGRESOS	INGRESO					DIFERENCIA
	ESTIMADO	AMPLIACIONES Y REDUCCIONES	MODIFICADO	DEVENGADO	RECIBIDO	
<b>Ingresos de Libre Disposición</b>						
Ingresos	0.00	0.00	0.00	0.00	0.00	0.00
Cuotas y Aportaciones de Seguridad Social	0.00	0.00	0.00	0.00	0.00	0.00
Contribuciones de Mejoras	0.00	0.00	0.00	0.00	0.00	0.00
Derechos	0.00	0.00	0.00	0.00	0.00	0.00
Productos	0.00	0.00	0.00	0.00	0.00	0.00
Aprovechamientos	0.00	0.00	0.00	0.00	0.00	0.00
Ingresos por Venta de Bienes y Servicios	0.00	0.00	0.00	0.00	0.00	0.00
Participaciones	0.00	0.00	0.00	0.00	0.00	0.00
Fondo General de Participaciones	0.00	0.00	0.00	0.00	0.00	0.00
Fondo de Fomento Municipal	0.00	0.00	0.00	0.00	0.00	0.00
Fondo de Fiscalización y Recaudación	0.00	0.00	0.00	0.00	0.00	0.00
Fondo de Compensación	0.00	0.00	0.00	0.00	0.00	0.00
Fondo de Extracción de Hidrocarburos	0.00	0.00	0.00	0.00	0.00	0.00
Impuesto Especial Sobre Producción y Servicios	0.00	0.00	0.00	0.00	0.00	0.00
0.136% de la Recaudación Federal Participable	0.00	0.00	0.00	0.00	0.00	0.00
1.17% Sobre Extracción de Petróleo	0.00	0.00	0.00	0.00	0.00	0.00
Gasolina y Diesel	0.00	0.00	0.00	0.00	0.00	0.00
Fondo del Impuesto Sobre la Renta	0.00	0.00	0.00	0.00	0.00	0.00
Fondo de Estabilización de los Ingresos de las Entidades Federativas	0.00	0.00	0.00	0.00	0.00	0.00
Incentivos Derivados de la Colaboración Fiscal	0.00	0.00	0.00	0.00	0.00	0.00
Tarifa o Uso de Vehículos	0.00	0.00	0.00	0.00	0.00	0.00
Fondo de Compensación ISAN	0.00	0.00	0.00	0.00	0.00	0.00
Impuesto Sobre Automóviles Nuevos	0.00	0.00	0.00	0.00	0.00	0.00
Fondo de Compensación de Repasca-Intermedios	0.00	0.00	0.00	0.00	0.00	0.00
Otros Incentivos Económicos	0.00	0.00	0.00	0.00	0.00	0.00
Transferencias	0.00	0.00	0.00	0.00	0.00	0.00
Convenios	0.00	0.00	0.00	0.00	0.00	0.00
Otros Convenios y Subsidios	0.00	0.00	0.00	0.00	0.00	0.00
Otros Ingresos de Libre Disposición	0.00	0.00	0.00	0.00	0.00	0.00
Participaciones en Ingresos Locales	0.00	0.00	0.00	0.00	0.00	0.00
Otros Ingresos de Libre Disposición	0.00	0.00	0.00	0.00	0.00	0.00
<b>Total Ingresos de Libre Disposición</b>	<b>0.00</b>	<b>0.00</b>	<b>0.00</b>	<b>0.00</b>	<b>0.00</b>	<b>0.00</b>
<b>Ingresos Excedentes de Ingresos de Libre Disposición</b>						<b>0.00</b>
<b>Transferencias Federales Etiquetadas</b>						
Aportaciones	0.00	0.00	0.00	0.00	0.00	0.00
Fondo de Aportaciones para la Nómina Educativa y Gasto Operativo	0.00	0.00	0.00	0.00	0.00	0.00
Fondo de Aportaciones para los Servicios de Salud	0.00	0.00	0.00	0.00	0.00	0.00
Fondo de Aportaciones para la Infraestructura Social	0.00	0.00	0.00	0.00	0.00	0.00
Fondo de Aportaciones para el Fortalecimiento de los Municipios y de las Demarcaciones Territoriales del Distrito Federal	0.00	0.00	0.00	0.00	0.00	0.00
Federal						
Fondo de Aportaciones IMIPIE	0.00	0.00	0.00	0.00	0.00	0.00
Fondo de Aportaciones para la Educación Tecnológica y de Adultos	0.00	0.00	0.00	0.00	0.00	0.00
Fondo de Aportaciones para la Seguridad Pública de los Estados y del Distrito Federal	0.00	0.00	0.00	0.00	0.00	0.00
Fondo de Aportaciones para el Fortalecimiento de las Entidades Federativas	0.00	0.00	0.00	0.00	0.00	0.00
Convenios	0.00	0.00	0.00	0.00	0.00	0.00
Convenios de Protección Social en Salud	0.00	0.00	0.00	0.00	0.00	0.00
Convenios de Descentralización	0.00	0.00	0.00	0.00	0.00	0.00
Convenios de Reasignación	0.00	0.00	0.00	0.00	0.00	0.00
Otros Convenios y Subsidios	0.00	0.00	0.00	0.00	0.00	0.00
Fondos Distintos de Aportaciones	0.00	0.00	0.00	0.00	0.00	0.00
Fondo para Entidades Federativas y Municipios Productores de Hidrocarburos	0.00	0.00	0.00	0.00	0.00	0.00
Fondo Meso	0.00	0.00	0.00	0.00	0.00	0.00
Transferencias, Subsidios y Subvenciones, y Pensiones y Jubilaciones	0.00	0.00	0.00	0.00	0.00	0.00
Otras Transferencias Federales Etiquetadas	0.00	0.00	0.00	0.00	0.00	0.00
<b>Total de Transferencias Federales Etiquetadas</b>	<b>0.00</b>	<b>0.00</b>	<b>0.00</b>	<b>0.00</b>	<b>0.00</b>	<b>0.00</b>
<b>Ingresos Derivados de Financiamientos</b>	<b>0.00</b>	<b>0.00</b>	<b>0.00</b>	<b>0.00</b>	<b>0.00</b>	<b>0.00</b>
Ingresos Derivados de Financiamientos	0.00	0.00	0.00	0.00	0.00	0.00
<b>Total de Ingresos</b>	<b>0.00</b>	<b>0.00</b>	<b>0.00</b>	<b>0.00</b>	<b>0.00</b>	<b>0.00</b>
<b>Datos Informativos</b>						
Ingresos Derivados de Financiamientos con Fuente de Pago de Ingresos de Libre Disposición	0.00	0.00	0.00	0.00	0.00	0.00
Ingresos Derivados de Financiamientos con Fuente de Pago de Transferencias Federales Etiquetadas	0.00	0.00	0.00	0.00	0.00	0.00
<b>Ingresos Derivados de Financiamientos</b>	<b>0.00</b>	<b>0.00</b>	<b>0.00</b>	<b>0.00</b>	<b>0.00</b>	<b>0.00</b>

NO APLICA





NOTAS A LOS ESTADOS FINANCIEROS



NOTAS DE DESGLOSE

NOTAS AL ESTADO DE SITUACIÓN FINANCIERA

El Estado de Situación Financiera muestra la posición financiera de la **Junta Local de Conciliación y Arbitraje del Estado de Chiapas**, valuados y elaborados de acuerdo con los Postulados Básicos de Contabilidad Gubernamental, Normas y Metodología para la Emisión de Información Financiera y Estructura de los Estados Financieros del Ente Público y Característica de sus Notas, emitidos por el Consejo Nacional de Armonización Contable (CONAC), el cual refleja los bienes y derechos que se clasifican en rubros de acuerdo a su disponibilidad de liquidez al igual que sus obligaciones o compromisos, agrupándolas con relación a su exigibilidad.

**ACTIVO**

El activo se compone de los fondos, valores, derechos y bienes cuantificados en términos monetarios, los cuales dispone la **Junta Local de Conciliación y Arbitraje del Estado de Chiapas**, para la operatividad y la prestación de servicios públicos, éste se integra como sigue:

**Circulante**

**Efectivo y Equivalentes**

El rubro de efectivo y equivalentes al 31 de diciembre de 2017, asciende a \$ 855,752.15, el cual representa el 100 por ciento del total de activo circulante, se integra por la disponibilidad financiera para cubrir los compromisos de pagos a los diferentes proveedores, así como, pagos de impuestos y otras contribuciones.

TIPO	MONTO
Bancos/Dependencias y Otros	194.35
Fondos con Afectación Específica	855,557.80
<b>Total</b>	<b>\$ 855,752.15</b>

1



**NOTAS A LOS ESTADOS FINANCIEROS**



TIPO	MONTO
<b>Fondos con Afectación Específica</b>	
Ingresos Estatales	\$ 0.01
Fondo General de Participaciones	42,866.84
Fondo de Compensación a Entidades Pobres	117,324.19
Fondo de Fiscalización y Recaudación	238,553.84
Servicios Personales	341,981.76
Impuesto Sobre Nóminas	114,831.16
<b>Total</b>	<b>\$ 855,557.80</b>

**No Circulante**

**Bienes Muebles**

Este rubro representa los bienes muebles que son propiedad de la **Junta Local de Conciliación y Arbitraje del Estado de Chiapas**, como son: Mobiliario y Equipo de Administración, Mobiliario y Equipo Educativo y Recreativo los cuales se encuentran en buenas condiciones y que son básicos para la operatividad del mismo; los cuales fueron adquiridos con recursos presupuestales en ejercicios anteriores, así como, algunos fueron obtenidos mediante transferencias de la secretaria del trabajo, en el periodo que se informa.

Al 31 de diciembre de 2017, este rubro asciende a \$ 525,297.04, que representa el 99.9 por ciento del activo no circulante.

TIPO	MONTO
<b>Mobiliario y Equipo de Administración</b>	\$ 516,324.44
<b>Mobiliario y Equipo Educativo y Recreativo</b>	8,972.60
<b>Total</b>	<b>\$ 525,297.04</b>

**Activos Diferidos**

Al 31 de diciembre de 2017, este rubro refleja un monto de \$ 364.41 el cual representa el 0.1 por ciento del total del activo no circulante, se encuentra integrado por todas aquellas operaciones que al 31 de diciembre de 2017 están en proceso de regularización presupuestal y contable; correspondiente al periodo que se informa; actualmente se están llevando a cabo las gestiones necesarias ante la Secretaría de Hacienda para su regularización.

R



**NOTAS A LOS ESTADOS FINANCIEROS**



TIPO	MONTO
Otros Activos Diferidos	
Fondo General de Participaciones	364.41
<b>Total</b>	<b>\$ 364.41</b>

**PASIVO**

Es el conjunto de cuentas que permite el registro de las obligaciones contraídas por la **Junta Local de Conciliación y Arbitraje del Estado de Chiapas**, para el desarrollo de sus funciones y la prestación de los servicios públicos. Al 31 de diciembre de 2017, los estados financieros reflejan principalmente pasivo circulante o corto plazo, es decir, aquellas obligaciones en que la exigibilidad de pago es menor a un año. De acuerdo al estado de situación financiera, no existe pasivo no circulante.

**Circulante**

**Cuentas por Pagar a Corto Plazo**

Al 31 de diciembre de 2017, este rubro asciende a \$ 196,650.99, el cual representa el 100 por ciento del total del pasivo circulante, se integra principalmente por las aportaciones patronales al IMSS, INFONAVIT y 2 por ciento del Impuesto Sobre Nóminas. Así mismo, por la contratación de servicios con proveedores, necesarios para el funcionamiento del organismo, las cuales se encuentran pendiente de pago.

Además, se integra por las retenciones y contribuciones a favor de terceros como son: ISR por Arrendamiento, así como, el 2 por ciento del Impuesto sobre Nóminas a prestadores de servicios, los cuales se encuentran pendientes de enterar.

También, se encuentran registrados en otras cuentas por pagar a corto plazo: los reintegros depositados por aplicar de gastos de operación y obra, por concepto de pago de prima de seguro para el personal de la junta, mismas que se encuentran pendientes de regularizar, para ello se está llevando a cabo las gestiones correspondientes ante la Secretaría de Hacienda para dicha regularización.

TIPO	VENCIMIENTO (DIAS)	MONTO
Servicios Personales por Pagar a Corto Plazo	≤ 365	\$ 181,907.94
Proveedores por Pagar a Corto Plazo	≤ 365	1,718.00
Retenciones y Contribuciones por Pagar a Corto Plazo	≤ 365	1,176.23
Otras Cuentas por Pagar a Corto Plazo	≤ 365	11,848.82
<b>Total</b>		<b>\$ 196,650.99</b>

12



**NOTAS A LOS ESTADOS FINANCIEROS**



**NOTAS AL ESTADO DE ACTIVIDADES**

El Estado de Actividades refleja el resultado entre el saldo total de los ingresos captados y el saldo total de los gastos incurridos por la **Junta Local de Conciliación y Arbitraje del Estado de Chiapas**, cuya diferencia positiva o negativa determina el ahorro o desahorro del 1 de enero al 31 de diciembre de 2017, sin considerar la inversión física en Bienes Muebles. De esta forma el resultado durante este periodo refleja un ahorro por \$ 303,586.68.

**Ingresos y Otros Beneficios**

Este rubro está integrado por recursos presupuestales a través de transferencias que la Secretaría de Hacienda realiza con base al presupuesto autorizado, para llevar a cabo las actividades del organismo.

TIPO	NATURALEZA	MONTO
<b>Otros Ingresos y Beneficios</b>		
Operaciones Internas de Egresos	Acreeedora	\$ 36,938,245.71
Otros Ingresos y Beneficios Varios	Acreeedora	2.49
	<b>Total</b>	<b>\$ 36,938,248.20</b>

**Gastos y Otras Pérdidas**

Los gastos y otras pérdidas lo integran todas las erogaciones realizadas en la operatividad, principalmente en los capítulos 1000 Servicios Personales, 2000 Materiales y Suministros, 3000 Servicios Generales y 4000 Transferencias, Asignaciones, Subsidios y Otras Ayudas.

TIPO	MONTO
<b>Gastos y Otras Pérdidas</b>	
<b>Gastos de Funcionamiento</b>	
Servicios Personales	\$ 33,933,018.71
Materiales y Suministros	372,292.65
Servicios Generales	1,078,838.34
<b>Transferencias, Asignaciones, Subsidios y Otras Ayudas</b>	
Subsidios y Subvenciones	980,510.66
Ayudas Sociales	270,000.00
<b>Otros Gastos y Pérdidas Extraordinarias</b>	
Estimaciones, Depreciaciones, Deterioros, Obsolescencia y Amortizaciones	
Otros Gastos	1.16
<b>Total</b>	<b>\$ 36,634,661.52</b>

2



**NOTAS A LOS ESTADOS FINANCIEROS**



Del total de los Gastos y Otras Pérdidas, se explican aquellas que en lo individual representan el 10 por ciento o más, de la totalidad de las mismas, el cual se integra de la siguiente manera: el importe de \$ 33,933,018.71 correspondiente a pagos de sueldos y salarios del personal que labora en la **Junta Local de Conciliación y Arbitraje del Estado de Chiapas**, correspondiente al 31 de diciembre de 2017.

<b>CONCILIACIÓN ENTRE LOS INGRESOS PRESUPUESTARIOS Y CONTABLES CORRESPONDIENTE DEL 1 DE ENERO AL 31 DE DICIEMBRE DE 2017</b>		
<b>Ingresos Presupuestarios</b>		<b>\$ 36,938,245.71</b>
<b>Más: Ingresos Contables no Presupuestarios</b>		<b>2.49</b>
Incremento por Variación de Inventarios		
Disminución del Exceso de Estimaciones por Pérdida o Deterioro u Obsolescencia		
Disminución del Exceso de Provisiones		
Otros ingresos y Beneficios Varios	2.49	
Otros Ingresos Contables no Presupuestarios		
<b>Menos: Ingresos Presupuestarios no Contables</b>		<b>0</b>
Productos de Capital		
Aprovechamientos de Capital		
Ingresos Derivados de Financiamiento		
Otros ingresos Presupuestarios no Contables		
<b>Igual: Ingresos Contables</b>		<b>\$ 36,938,248.20</b>

f



**NOTAS A LOS ESTADOS FINANCIEROS**



CONCILIACIÓN ENTRE LOS EGRESOS PRESUPUESTARIOS Y LOS GASTOS CONTABLES CORRESPONDIENTE DEL 1 DE ENERO AL 31 DE DICIEMBRE DE 2017		
Total Egresos (Presupuestarios)		\$ 36,634,660.36

<b>Menos: Egresos Presupuestarios no Contables</b>		<b>0</b>
Mobiliario y Equipo de Administración		
Mobiliario y Equipo Educativo y Recreativo		
Equipo e Instrumental Médico y de Laboratorio		
Vehículos y Equipo de Transporte		
Equipo de Defensa y Seguridad		
Maquinaria, Otros Equipos y Herramientas		
Activos Biológicos		
Bienes Inmuebles		
Activos Intangibles		
Obra Pública en Bienes Propios		
Acciones y Participaciones de Capital		
Compra de Títulos y Valores		
Inversiones en Fideicomisos, Mandatos y Otros Análogos		
Provisiones para Contingencias y Otras Erogaciones Especiales		
Amortización de la deuda pública		
Adeudos de Ejercicios Fiscales Anteriores (ADEFAS)		
Otros Egresos Presupuestales no Contables		

<b>Más: Gastos Contables no Presupuestales</b>		<b>1.16</b>
Estimaciones, Depreciaciones, Deterioros, Obsolescencias y Amortizaciones		
Provisiones		
Disminución de Inventarios		
Aumento por Insuficiencia de Estimaciones por Pérdida o Deterioro u Obsolescencia		
Aumento por Insuficiencia de Provisiones		
Otros Gastos	1.16	
Otros Gastos Contables no Presupuestales		

**Igual: Total de Gasto Contable**

**\$ 36,634,661.52**

4



NOTAS A LOS ESTADOS FINANCIEROS



NOTAS AL ESTADO DE VARIACIÓN EN LA HACIENDA PÚBLICA

El Estado de Variación en la Hacienda Pública muestra las modificaciones o cambios realizados en la Hacienda Pública de la **Junta Local de Conciliación y Arbitraje del Estado de Chiapas**. Al 31 de diciembre del ejercicio fiscal 2017, se obtuvo un saldo de \$ 1,184,762.61.

La Hacienda Pública representa el importe de los bienes y derechos, dicho importe es modificado por el resultado positivo al periodo que se informa el cual asciende a \$ 303,586.68

Así también, es modificado por el aumento o disminución al patrimonio, derivado del registro de movimientos realizados durante el periodo que se informa.

TIPO	MONTO
<b>Patrimonio Generado</b>	
Resultados del Ejercicio (Ahorro/Desahorro)	303,586.68
Resultados de Ejercicios Anteriores	881,175.93
<b>Total</b>	<b>\$ 1,184,762.61</b>

**Patrimonio Generado**

*Resultados del Ejercicio (Ahorro/Desahorro)*

El resultado positivo obtenido al periodo que se informa asciende a \$ 303,586.68 y representa las adquisiciones de bienes muebles consideradas como inversión, así como, la disponibilidad financiera para cubrir gastos de operación y/o inversión.

TIPO	PROCEDENCIA	MONTO
<b>Patrimonio Generado</b>	Ingresos y Otros	\$ 303,586.68
Resultados del Ejercicio (Ahorro/Desahorro)	Beneficios menos	
	Gastos y Otras	
	Pérdidas	

*Resultados de Ejercicios Anteriores*

Este rubro se integra principalmente por saldos de años anteriores, así como, por el traspaso del resultado del ejercicio anterior 2016; así como, reintegros y depuración de saldos.

TIPO	PROCEDENCIA	MONTO
<b>Patrimonio Generado</b>	Traspaso de Saldos,	\$ 881,175.93
Resultados de Ejercicios Anteriores	Reintegros, y Depuración Contable.	

✓



## NOTAS A LOS ESTADOS FINANCIEROS



## NOTAS AL ESTADO DE FLUJOS DE EFECTIVO

1.- El análisis de los saldos inicial y final que figuran en la última parte del Estado de Flujos de Efectivo en la cuenta de efectivo y equivalentes es como sigue:

## Efectivo y Equivalentes

CUENTAS	EJERCICIO 2017	EJERCICIO 2016
Bancos/Dependencias y Otros	194.35	28,805.77
Fondos con Afectación Específica	855,557.80	(9,180,896.29)
<b>Total de Efectivo y Equivalentes</b>	<b>\$ 855,752.15</b>	<b>\$ (9,152,090.52)</b>

2.- Al 31 de diciembre de 2017, no se realizaron adquisiciones de bienes muebles con recursos presupuestales.

3.- Conciliación de los Flujos de Efectivo Netos de las Actividades de Operación y la cuenta de Ahorro/Desahorro antes de Rubros Extraordinarios.

CONCEPTO	EJERCICIO 2017	EJERCICIO 2016
<b>Ahorro/Desahorro antes de Rubros Extraordinarios</b>	<b>\$ 303,587.84</b>	<b>\$ 468,689.78</b>
<i>Movimientos de partidas (o rubros) que no afectan el efectivo</i>		
Disminución de Bienes por Pérdida, Obsolescencia y Deterioro		
Gastos de Ejercicios Anteriores		12,180.35
Otros Gastos Varios	1.16	20,998.62
<b>Flujos de Efectivo Netos de las Actividades de Operación</b>	<b>\$ 303,586.68</b>	<b>\$ 435,510.81</b>

## NOTAS DE MEMORIA (CUENTAS DE ORDEN)

Las cuentas de orden se utilizan para registrar los movimientos de valores que no afecten o modifiquen el balance de la **Junta Local de Conciliación y Arbitraje del Estado de Chiapas**, sin embargo, su incorporación en libros es necesaria con fines de recordatorio contable, de control y en general sobre los aspectos administrativos, o bien, para consignar sus derechos o responsabilidades contingentes que puedan, o no, presentarse en el futuro.



**NOTAS A LOS ESTADOS FINANCIEROS**



Al 31 de diciembre de 2017, las cuentas que se manejan para efectos de estas Notas son las siguientes:

NOMBRE	2017
<b>Cuentas de Orden Contables y Presupuestarias</b>	<b><u>\$ 304,837.70</u></b>
<b>Contables</b>	
Valores	
Emisión de Obligaciones	
Avales y Garantías	
Juicios	
Inversión Mediante Proyectos para Prestación de Servicios (PPS) y Similares	
Bienes en Concesionados o en Comodato	
Bienes Arqueológicos, Artísticos e Históricos en Custodia	
<b>Presupuestarias</b>	<b><u>\$ 304,837.70</u></b>
Cuentas de Ingresos	
Cuentas de Egresos	\$ 304,837.70

- Contables.- No presenta movimientos a la fecha.
- Presupuestarias.- El saldo de esta cuenta muestra el presupuesto por ejercer al periodo que se informa, el cual representa una economía del total del presupuesto autorizado del ejercicio 2017.

**NOTAS DE GESTIÓN ADMINISTRATIVA**

**1.- Introducción**

La **Junta Local de Conciliación y Arbitraje del Estado de Chiapas**; es un Órgano Desconcentrado jerárquicamente subordinado a la Secretaría del Trabajo, con plena autonomía administrativa, presupuestaria, técnica de gestión y de ejecución, contando con facultades jurisdiccionales autónomas, de conformidad a lo establecido en el artículo 1º del Decreto número 113, por el que se crea la Junta Local de Conciliación y Arbitraje del Estado de Chiapas, de fecha 18 de junio de 2014.

**MISIÓN**

Resolver con plena autonomía e independencia los conflictos laborales que se susciten dentro de la competencia territorial del estado de Chiapas, a través de la conciliación de las partes en conflicto y haciendo uso del arbitraje que le confiere la Ley Federal del Trabajo a este tribunal del trabajo, garantizando con ello el acceso a la justicia de una manera pronta y expedita tal y como lo establece nuestra carta magna dentro de un marco de trato digno, logrando de esta manera la defensa de los derechos tanto de la clase obrera como patronal de la ciudadanía chiapaneca.

h



## NOTAS A LOS ESTADOS FINANCIEROS



### VISIÓN

Ser un Tribunal laboral que se distinga por su ardua labor en materia de trabajo, con el apoyo de su personal altamente capacitado encargados de dirimir toda clase de controversias suscitadas entre la parte trabajadora y patronal. Sirviendo como pilares de la impartición de justicia con base en los principios de legalidad, inmediatez y prontitud.

### 2.- Panorama Económico y Financiero

La situación económica y financiera de la **Junta Local de Conciliación y Arbitraje del Estado de Chiapas**, fue autorizada mediante Dictamen Número No. SH/SUBA/DGRH/DEO/001/2015, de fecha 08 de Enero de 2015, derivado de la Reforma a la Ley Federal del Trabajo, se hace necesaria la adecuación de estructura orgánica y de plantilla de plazas de la Junta Local, siendo otorgado dicho recurso por la Secretaría de Hacienda.

### 3.- Autorización e Historia

#### a) Fecha de Creación

La **Junta Local de Conciliación y Arbitraje del Estado de Chiapas**; fue creado el 30 de noviembre de 2012, se Publicó en el Diario Oficial de la Federación el decreto por el que se reforman, adicionan y derogan diversas disposiciones de la Ley Federal del Trabajo, lo que obliga al Gobierno del Estado llevar a cabo las modificaciones pertinentes para efectos de cumplimentar la reforma señalada.

En dicho texto legal, se desprende el artículo Quinto Transitorio el cual determina:

**Quinto.** La Entidades Federativas, en el ámbito de sus respectivas competencias, contarán con un plazo de hasta tres años para transformar las Juntas de Conciliación en Juntas de Conciliación y Arbitraje Local, a cuyo efecto deberán incluir dentro de sus presupuestos correspondientes, los recursos económicos suficientes para garantizar la implementación, funcionamiento y operación. Estos presupuestos deberán ser analizados y aprobados, en su caso, por el Poder Legislativo correspondiente.

Derivado de lo anterior, en su carácter de Titular del Poder Ejecutivo Local, tuvo a bien circular el Decreto No. 511, emitido por la H. Sexagésima Quinta Legislatura Constitucional del Congreso del Estado, Decreto que abroga el Decreto por el que se crean las Juntas Especiales 1, 2, y 3 dependientes de la Junta Local de Conciliación y Arbitraje publicado en el Periódico Oficial del Estado No. 113 Tomo III de fecha miércoles 18 de junio de 2014, en cuyo artículo único se determinó abrogar el Decreto número 51 de fecha 25 de Julio de 1981, así como su Decreto número 6 de reforma, datado en 8 de Diciembre de 1988, por el que fue creada la Junta Local de Conciliación y Arbitraje en el Estado, así como sus Juntas Especiales 1, 2, y 3 y ordenó la publicación del Decreto por el que se crea la Junta Local de Conciliación y Arbitraje del Estado de Chiapas, dichos decretos entraron en vigor el día 1 de Enero de 2015.

Es por ello que el día 2 de Enero de 2015, este H. Junta Local de Conciliación y Arbitraje del Estado de Chiapas se constituyó legal y formalmente, para ser un Tribunal que tiene como objetivo dirimir las controversias entre los factores de producción, siempre pugnando por la conciliación.



## NOTAS A LOS ESTADOS FINANCIEROS



### ***b) Principales Cambios en su Estructura***

Con motivo de la emisión del Decreto de fecha 18 de junio de 2014, por el que se creó la **Junta Local de Conciliación y Arbitraje en el Estado**, se emitió el Reglamento correspondiente que entro en vigor el día 9 de enero de 2015, mediante el cual se llevó a cabo la estructura organizacional de los Órganos Administrativos y la creación de las Juntas Especiales 4, 5, 6 y 7, con residencia en Tonalá, Comitán, Pichucalco y Palenque, Chiapas, mismas que conocerán y resolverán de asuntos individuales que afecten cualquier rama industrial o actividad sujeta a la competencia señalada en el artículo 529 de la Ley Federal del Trabajo que se presenten en los Municipios que conformaran su jurisdicción territorial.

### **4.- Organización y Objeto Social**

#### ***a) Objeto Social***

La **Junta Local de Conciliación y Arbitraje del Estado de Chiapas**, tiene como objeto social establecer la estructura, funcionamiento, facultades y obligaciones del personal jurídico y administrativo, así como el despacho de los asuntos que se ventilan ante ella, derivado de las relaciones de trabajo o de hecho íntimamente relacionados con ellas. Y su competencia está determinada por excepción la fracción XXXI del artículo 123 Constitucional y por el artículo 527 y demás relativos de la Ley Federal del Trabajo.

#### ***b) Principal Actividad***

- Conocer, resolver y vigilar los asuntos que se ventilen en las Juntas Especiales de la Local de Conciliación y Arbitraje, tomando las medidas necesarias para lograr la mayor economía de tiempo, concentración y sencillez del proceso, privilegiando la conciliación.
- Registrar en los libros correspondientes los expedientes, convenios y demás promociones recibidas diariamente.
- Turnar al auxiliar con toda anticipación, los expedientes para la celebración de las audiencias y los documentos o pruebas que sean necesarios. Practicar embargos, inspecciones oculares, ejecutar reinstalaciones y además resoluciones que se dicten dentro de los procedimientos o en ejecución de los laudos, así como de las diligencias que ordene el Presidente de la Junta o de la Junta Especial.
- Vigilar y Procurar que los expedientes en los que se les declaro cerrada la instrucción se formule el proyecto de resolución en forma de Laudo y se cumpla con lo dispuesto por las normas contenidas en los artículos 885 al 890 inclusive de la Ley Federal del Trabajo.
- Facilitar los expedientes para que sean vistos dentro de local de la Junta Especial, solo a quienes tengan personalidad autorizada en los autos cuando los acuerdos se encuentren debidamente firmados, previa solicitud verbal dentro del horario establecido por la Junta Especial.
- Organizar, vigilar y evaluar el desarrollo, resolución y control de los asuntos de carácter colectivo, como los juicios de titularidad de contrato colectivo, los conflictos colectivos de naturaleza jurídica, los conflictos colectivos de naturaleza económica, y el procedimiento de huelga, privilegiando la conciliación.
- Recibir y tramitar las demandas de amparos que se interpongan en contra de las resoluciones relativas a los asuntos individuales y colectivos.

✓



## NOTAS A LOS ESTADOS FINANCIEROS



- Proveer lo que legalmente proceda para que los juicios que ante ellos se tramiten no queden inactivos, requiriendo a las partes para que continúen con el procedimiento, evitando que opere la caducidad.
- Fijar las audiencias diarias que deban practicarse, y vigilar su celebración, distribuyendo los expedientes al personal jurídico y administrativo en forma equitativa.
- Procurar la celebración de arreglos conciliatorios entre las partes, en todas y cada una de las diferentes fases del procedimiento.
- Interrogar libremente a las partes, a los testigos y a los peritos que intervengan en el juicio, para el esclarecimiento de la verdad.

### c) *Ejercicio Fiscal*

2017

### d) *Régimen Jurídico*

La **Junta Local de Conciliación y Arbitraje del Estado de Chiapas**, es un Tribunal con plena jurisdicción, integrada por igual número de representantes de trabajadores y patrones y uno de Gobierno, de conformidad con la fracción XX del apartado A del artículo 123 Constitucional; y su competencia está determinada por excepción en la fracción XXXI del citado numeral y por el artículo 527 y demás relativos de la Ley Federal del Trabajo.

Teniendo como obligación funcional en pleno y en Juntas Especiales de conformidad con lo dispuesto en los artículos 607 y 609 de la Ley. El pleno se integrara con el Presidente de la Junta y con la totalidad de los representantes de los trabajadores y de los patrones, que hayan sido electos conforme a derecho.

Teniendo las siguientes facultades y obligaciones:

- ▶ Aprobar y modificar el Reglamento Interior de la Junta.
- ▶ Uniformar los criterios de resolución de la Junta, cuando las Juntas Especiales sustenten tesis contradictorias, para este efecto se observará estrictamente lo que establece el artículo 615 de la Ley.
- ▶ Cuidar que se integren y funcionen debidamente las Juntas Especiales y girar las instrucciones que juzgue conveniente para su mejor funcionamiento.
- ▶ Informar a la Secretaría de las deficiencias que observe en el funcionamiento de la Junta y sugerir las medidas que convengan dictar para corregirlas.
- ▶ Aprobar y modificar el Reglamento del Servicio Profesional de Carrera.
- ▶ Expedir los Manuales Administrativos y mantenerlos actualizados.
- ▶ Conocer el contenido del informe anual del Presidente de la Junta.
- ▶ Autorizar el calendario oficial de labores de la Junta, procurando hacerlo coincidir con el del Poder Judicial Federal.
- ▶ Autorizar la instalación y el uso de tecnologías que se considere adecuado incorporar al interior de la Junta.
- ▶ Planear la aplicación los exámenes de control de confianza al personal jurídico y administrativo que laboren en la Junta o en las Juntas Especiales.
- ▶

4



## NOTAS A LOS ESTADOS FINANCIEROS



- ▶ Establecer las medidas necesarias para abatir el rezago en los procedimientos ordinarios y colectivos de trabajo que se desahogan en la Junta y en las Juntas Especiales.
- ▶ Conocer y aplicar las sanciones de los procedimientos de responsabilidades administrativas, laborales y penales de los servidores públicos adscritos a la Junta.
- ▶ Acordar que los expedientes concluidos de manera definitiva sean dados de baja, previa certificación de su conservación a través de cualquier otro procedimiento tecnológico que permita su consulta.
- ▶ Establecer las comisiones de trabajo necesarias para que lo auxilien en el cumplimiento de sus atribuciones.
- ▶ La emisión de las disposiciones administrativas para el mejor funcionamiento de la Junta.
- ▶ Llevar a cabo el procedimiento y las sanciones previstas en la Ley de Responsabilidades de los Servidores Públicos del Estado de Chiapas, por los actos u omisiones que contravengan el buen desempeño de las obligaciones que tienen asignadas exclusivamente del Presidente de la Junta, Presidente de las Juntas Especiales, el Secretario General de Acuerdos y Conflictos Colectivos y los Secretarios Generales de las Juntas Especiales.

### e) Consideraciones Fiscales del Ente

La **Junta Local de Conciliación y Arbitraje del Estado de Chiapas** se ubica dentro de las personas morales a que se refiere el artículo 95 y 102 de la LISR, pero tiene otras obligaciones como:

- Presentar la declaración y pago provisional de retenciones de ISR por Sueldos y Salarios
- INFONAVIT
- IMSS
- 2% Impuesto Sobre Nóminas
- 10% de ISR por Arrendamientos de Inmuebles
- 2% Impuesto Sobre Nóminas a prestadores de servicios

### f) Estructura Organizacional Básica

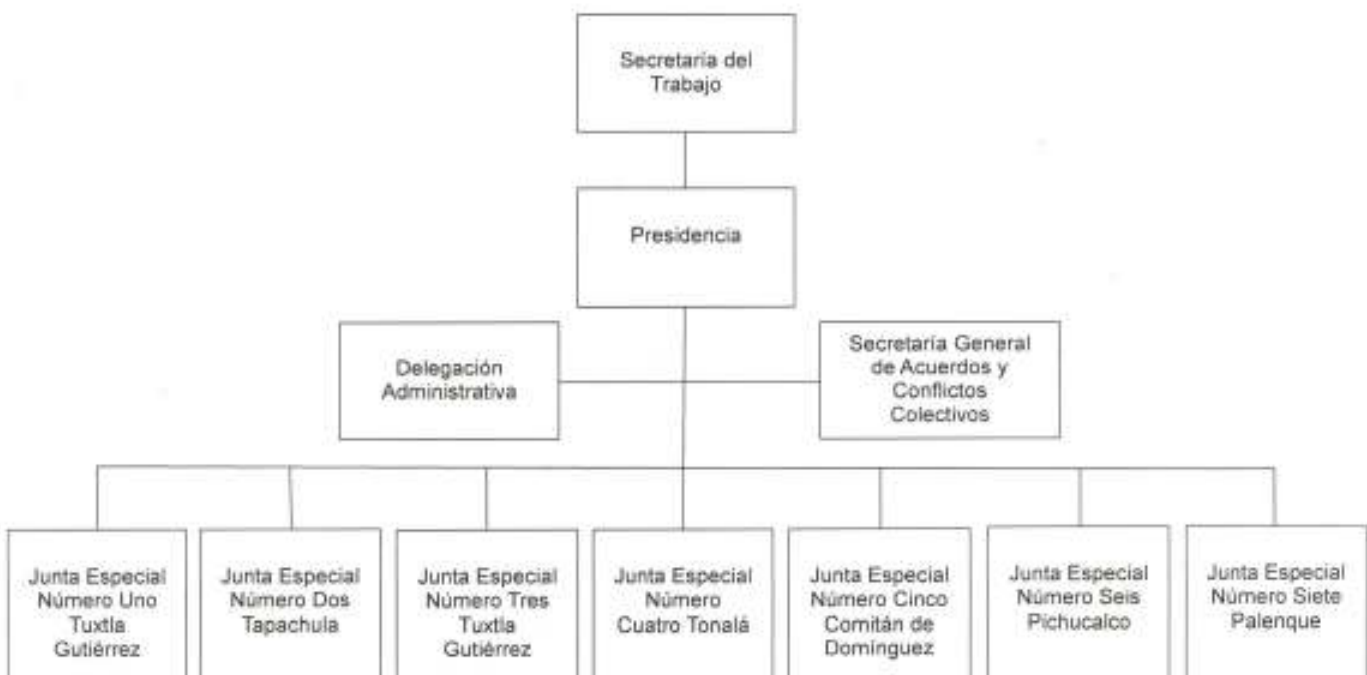

Y



## NOTAS A LOS ESTADOS FINANCIEROS



### *g) Fideicomisos, Mandatos y Análogos de los cuales es Fideicomitente o Fideicomisario* (No Aplica)

#### **5.- Bases de Preparación de los Estados Financieros**

Para llevar a cabo la preparación de los Estados Financieros del presente ejercicio se consideró lo siguiente:

a) Si se ha observado la normatividad emitida por el CONAC y las disposiciones legales aplicables. Se ha observado en cierta medida la Normatividad emitida por el CONAC y la Ley General de Contabilidad Gubernamental (LGCG), para la emisión de los estados financieros.

b) La normatividad aplicada para el reconocimiento, valuación y revelación de los diferentes rubros de la información financiera, así como las bases de medición utilizadas para la elaboración de los estados financieros; por ejemplo: costo histórico, valor de realización, valor razonable, valor de recuperación o cualquier otro método empleado y los criterios de aplicación de los mismos.

Todas las cuentas que afectan económicamente a la **Junta Local de Conciliación y Arbitraje del Estado de Chiapas**, están cuantificados en términos monetarios y se registran al costo histórico. El costo histórico de las operaciones corresponde al monto erogado para su adquisición conforme a la documentación contable original justificativa y comprobatoria.

c) Postulados básicos.

Las bases de preparación de los estados financieros de la **Junta Local de Conciliación y Arbitraje del Estado de Chiapas** aplican los postulados básicos siguientes:

- 1.- Sustancia Económica
- 2.- Entes Públicos
- 3.- Existencia Permanente
- 4.- Revelación Suficiente
- 5.- Importancia Relativa
- 6.- Registro e Integración Presupuestaria
- 7.- Consolidación de la Información Financiera
- 8.- Devengo Contable
- 9.- Valuación
- 10.- Dualidad Económica
- 11.- Consistencia

d) Normatividad supletoria. En caso de emplear varios grupos de normatividades (normatividades supletorias), deberá realizar la justificación razonable correspondiente, su alineación con los PBCG y a las características cualitativas asociadas descritas en el MCCG (documentos publicados en el Diario Oficial de la Federación, agosto 2009). (No Aplica)

e) Para las Entidades que por primera vez estén implementando la base devengado de acuerdo a la Ley de Contabilidad; deberán considerar políticas de reconocimientos, plan de implementación, presentar los últimos estados financieros con la Normatividad anteriormente utilizada. (No Aplica)

✓



## NOTAS A LOS ESTADOS FINANCIEROS



### **6.- Políticas de Contabilidad Significativas**

(No Aplica)

### **7.- Posición en Moneda Extranjera y Protección por Riesgo Cambiario**

(No Aplica)

### **8.- Reporte Analítico del Activo**

El estado analítico del activo, muestra la variación entre el saldo final y el saldo inicial del periodo. Al 31 de diciembre del 2017, se reporta una variación negativa de \$ 622,468.20

La variación que presenta el activo, se integra de la siguiente manera:

- a) La variación positiva por \$ 10,007,842.67, del rubro efectivo y equivalentes se debe a las ampliaciones de recursos presupuestales para la regularización de los costos de nómina normal, nomina complementaria, aguinaldo o gratificación de fin año y otras prestaciones que no contaban con suficiencia presupuestal al cierre del ejercicio 2015 y 2016.
- b) La variación positiva por \$ 372,236.14, del rubro bienes muebles se debe al traspaso de mobiliario y equipo de administración por parte de la secretaria del trabajo.
- c) La variación negativa por \$ 11,002,547.01, del rubro activos diferidos se debe a la regularización presupuestal y contable de los costos de nómina normal, nomina complementaria, aguinaldo o gratificación de fin año y otras prestaciones que no contaban con suficiencia presupuestal al cierre del ejercicio 2015 y 2016.

✓



NOTAS A LOS ESTADOS FINANCIEROS

CONCEPTO	SALDO INICIAL	CARGOS DEL PERIODO	ABONOS DEL PERIODO	SALDO FINAL	VARIACIÓN DEL PERIODO
<b>ACTIVO</b>	<b>2,003,881.80</b>	<b>80,903,521.59</b>	<b>81,525,989.79</b>	<b>1,381,413.60</b>	<b>(622,468.20)</b>
Activo Circulante	(9,152,090.52)	66,387,917.28	56,380,074.61	855,752.15	10,007,842.67
Efectivo y Equivalentes	(9,152,090.52)	66,329,945.68	56,322,103.01	855,752.15	10,007,842.67
Derechos a Recibir Efectivo o Equivalentes		57,971.60	57,971.60		
Derechos a Recibir Bienes o Servicios					
Inventarios					
Almacenes					
Activo No Circulante	11,155,972.32	14,515,604.31	25,145,915.18	525,661.45	(10,630,310.87)
Inversiones Financieras a Largo Plazo					
Derechos a Recibir Efectivo o Equivalentes a Largo Plazo					
Bienes Inmuebles, Infraestructura y Construcciones en Proceso					
Bienes Muebles	153,060.90	795,886.78	423,650.64	525,297.04	372,236.14
Activos Intangibles					
Activos Diferidos	11,002,911.42	13,719,717.53	24,722,264.54	364.41	(11,002,547.01)
Otros Activos no Circulantes					

**9.- Fideicomisos, Mandatos y Análogos**

(No Aplica)

**10.- Reporte de la Recaudación**

(No Aplica)

**11.- Información sobre la Deuda y el Reporte Analítico de la Deuda**

(No Aplica)

**12.- Calificaciones Otorgadas**

(No Aplica)



## NOTAS A LOS ESTADOS FINANCIEROS



### 13.- Proceso de Mejora

#### a) *Principales Políticas de Control Interno*

- Manual de Procedimientos: Nos indica los procedimientos que debemos seguir de forma ordenada en el desarrollo de las actividades; evitando duplicidad de esfuerzos.
- Ley General de Contabilidad Gubernamental (LGCG): Nos establece los criterios generales que rigen la contabilidad gubernamental y la emisión de información financiera, incluyendo la presupuestaria y programática en forma razonable y transparente.
- Normatividad Contable: Tiene por objeto efectuar el registro contable de los recursos públicos y la preparación de informes financieros de forma armonizada, que dan transparencia para la interpretación, evaluación, fiscalización y entrega de informes; regulando las operaciones contables.
- Normas Presupuestarias: Nos indica cómo se ejecuta el gasto público, administrándolo con eficiencia, eficacia, economía, transparencia y honradez, para rendir cuentas de los recursos públicos, así mismo contribuir a fortalecer la armonización presupuestaria y contable.

#### b) *Medidas de Desempeño Financiero, Metas y Alcance*

1.- Se continúa trabajando en el cambio trascendental que es el proceso de armonización contable para atender en tiempo y forma el nuevo esquema de la contabilidad gubernamental, y generando así los beneficios en materia de información financiera, transparencia y rendición de cuentas.

### 14.- Información por Segmentos

(No Aplica)

### 15.- Eventos Posteriores al Cierre

(No Aplica)

### 16.- Partes Relacionadas

"No existen partes relacionadas que pudieran ejercer influencia significativa sobre la toma de decisiones financieras y operativas"

### 17.- Responsabilidad sobre la Presentación Razonable de la Información Contable

"Bajo protesta de decir verdad declaramos que los Estados Financieros y sus Notas, son razonablemente correctos y son responsabilidad del emisor"

SISTEMA CONTABLE 2017  
INFORME SOBRE PASIVOS CONTINGENTES  
DEL 1o. DE ENERO AL 31 DE DICIEMBRE DE 2017

Fecha: 29/01/2018  
Página 1 de 1

De conformidad a las Principales Reglas de Registro y Valoración del Patrimonio (Elementos Generales), emitidas por el Consejo Nacional de Armonización Contable, publicadas en el capítulo reformado en el Diario Oficial de la Federación el 06 de octubre del 2014, los Pasivos Contingentes consideran:

- a) Obligaciones surgidas a raíz de sucesos pasados, cuya existencia ha de ser confirmada sólo por la concurrencia, de uno o más eventos inciertos en el futuro que no están enteramente bajo el control del organismo público.
- b) Una obligación presente a raíz de sucesos pasados, que no se ha reconocido contablemente porque no es viable que el ente público tenga que satisfacerla, o debido a que el importe de la obligación no puede ser cuantificado con la suficiente confiabilidad.

Al respecto, se informa que éste Organismo Público a esta fecha NO cuenta con Pasivos Contingentes significativos pendientes de pago, ya que estos se reconocen y se liquidan en el transcurso del ejercicio, en la vigencia del presupuesto.



Dr. en D. Carlos Enrique Martínez Vázquez  
Presidente de la Junta Local de Conciliación y Arbitraje del  
Edo de Chiapas



J.A.E. Víctor Ricardo Armendariz Hernández  
Delegado Administrativo

SISTEMA CONTABLE 2017  
 ESTADO DE SITUACIÓN FINANCIERA  
 AL 31 DE DICIEMBRE DEL 2017

ACTIVO	2017	2016	PASIVO	2017	2016
<b>Activo Circulante</b>			<b>Pasivo Circulante</b>		
Efectivo y Equivalente	898,762.18	(8,152,000.52)	Cuentas por Pagar a Corto Plazo	198,650.00	240,715.00
Debitos a Recibir Efectivo e Equivalentes			Debitos por Pagar a Corto Plazo		
Debitos a Modos Bienes o Servicios			Perfide a Corto Plazo de la Deuda Pública a Largo Plazo		
Inventarios			Títulos y Valores a Corto Plazo		
Ahorros			Pasivos Diferidos a Corto Plazo		
Estimación por Pérdida o Deterioro de Activos Circulantes			Fondos y Bienes de Terceeros en Garantía y/o Administración a Corto Plazo		
Otros Activos Circulantes			Provisiones a Corto Plazo		
			Otros Pasivos a Corto Plazo		
<b>Total de Activos Circulantes</b>	<b>898,762.18</b>	<b>(8,152,000.52)</b>	<b>Total de Pasivos Circulantes</b>	<b>198,650.00</b>	<b>240,715.00</b>
<b>Activo No Circulante</b>			<b>Pasivo No Circulante</b>		
Inversiones Financieras a Largo Plazo			Cuentas por Pagar a Largo Plazo		47,302.02
Derechos a Recibir Efectivo e Equivalentes a Largo Plazo			Documentos por Pagar a Largo Plazo		
Bienes inmuebles, Infraestructura y Construcciones en Proceso			Deuda Pública a Largo Plazo		
Bienes Muebles	325,297.04	152,002.80	Pasivos Diferidos a Largo Plazo		
Activos Intangibles			Fondos y Bienes de Terceeros en Garantía y/o Administración a Largo Plazo		
Depreciación, Deterioro y Amortización Acumulada de Bienes			Provisiones a Largo Plazo		
			<b>Total de Pasivos No Circulantes</b>		<b>47,302.02</b>
			<b>Total de Pasivos</b>	<b>198,650.00</b>	<b>288,017.02</b>
			<b>NACIENDA PÚBLICA / PATRIMONIO</b>		
			Hacienda Pública Patrimonio Contributivo		
			Aportaciones		
			Distribución de Capital		
			Avaluación de la Hacienda Pública Patrimonio		
			Hacienda Pública Patrimonio Generado	1,184,762.01	1,719,775.02
			Resultados de Ejercicio (Monodivisional)	320,590.00	420,570.01
			Resultados de Ejercicio Anteriores	881,170.00	1,300,245.01
			Reserva		
			Reserva		
			Reservas		
			Reservas de Resultados de Ejercicios Anteriores		
			Exceso o Insuficiencia en la Avaluación de la Hacienda Pública Patrimonio		
			Resultado por Transferencia de Activos en Monedas		
			Resultado por Transferencia de Activos en Monedas		
<b>Total de Activos No Circulantes</b>	<b>325,297.04</b>	<b>152,002.80</b>	<b>Total Hacienda Pública Patrimonio</b>	<b>1,184,762.01</b>	<b>1,719,775.02</b>
<b>Total del Activo</b>	<b>1,224,059.22</b>	<b>(7,999,997.72)</b>	<b>Total del Pasivo y Hacienda Pública Patrimonio</b>	<b>1,383,412.01</b>	<b>2,007,892.04</b>

Dr. en D. Carlos Enrique Martínez Vázquez  
 Presidente de la Junta Local de Conciliación y Arbitraje del Estado de Chiapas

  
 Victor Ricardo Armendariz Hernández  
 Delegado Administrativo

"Bajo protesta de decir verdad declaramos que los Estados Financieros y sus notas, son razonablemente correctos y son responsabilidad del emisor".

SISTEMA CONTABLE 2017  
 ESTADO DE SITUACIÓN FINANCIERA  
 AL 31 DE DICIEMBRE DEL 2017

ACTIVO	2017	2016	PASIVO	2017	2016
<b>Activo Circulante</b>			<b>Pasivo Circulante</b>		
Efectivo y Equivalentes	858,752.15	(8,152,080.52)	Cuentas por Pagar a Corto Plazo	198,650.89	346,715.96
Otros Depósitos y Otros	194.35	28,805.17	Servicios Personales por Pagar a Corto Plazo	181,907.94	200,065.89
Fondos con Monto en Espera	860,557.80	(8,123,275.35)	Proveedores por Pagar a Corto Plazo	1,738.00	36,252.87
<b>Derivados a Recibir Efectivo y Equivalentes</b>			Retenciones y Contribuciones por Pagar a Corto Plazo	1,175.00	2,387.20
<b>Derivados a Recibir Bienes o Servicios</b>			Otros Cuentas por Pagar a Corto Plazo	17,045.92	
<b>Inventarios</b>			Documentos por Pagar a Corto Plazo		
<b>Mercaderías</b>			Partidas a Corto Plazo de la Deuda Pública a Largo Plazo		
<b>Estimación por Pérdida o Deterioro de Activos Circulantes</b>			Títulos y Valores a Corto Plazo		
<b>Otros Activos Circulantes</b>			<b>Pasivos Diferidos a Corto Plazo</b>		
<b>Total de Activos Circulantes</b>	<b>860,102.15</b>	<b>(8,123,550.61)</b>	Fondos y Bienes de Terceros en Garantía y/o Administración a Corto Plazo		
<b>Activo No Circulante</b>			Provisiones a Corto Plazo		
Inversiones Financieras a Largo Plazo			Otros Pasivos a Corto Plazo		
Derivados a Recibir Efectivo o Equivalentes a Largo Plazo			<b>Total de Pasivos Circulantes</b>	<b>198,650.89</b>	<b>348,715.96</b>
<b>Bienes Inmuebles, Infraestructura y Construcciones en Proceso</b>			<b>Pasivo No Circulante</b>		
<b>Bienes Muebles</b>	<b>323,397.04</b>	<b>153,836.80</b>	Cuentas por Pagar a Largo Plazo		47,382.02
Mobiliario y Equipo de Administración	218,324.44	144,068.30	Proveedores por Pagar a Largo Plazo		47,382.02
Mobiliario y Equipo Educativo y Recreativo	8,872.60	9,072.90	Documentos por Pagar a Largo Plazo		
<b>Activos Intangibles</b>			<b>Deuda Pública a Largo Plazo</b>		
<b>Depreciación, Deterioro y Amortización Acumulada de Bienes</b>			Pasivos Diferidos a Largo Plazo:		
<b>Activos Diferidos</b>	<b>394.41</b>	<b>11,802,911.42</b>	Fondos y Bienes de Terceros en Garantía y/o Administración a Largo Plazo		
<b>Otros Activos Diferidos</b>	<b>394.41</b>	<b>11,802,911.42</b>	Provisiones a Largo Plazo		
<b>Estimación por Pérdida o Deterioro de Activos no Circulantes</b>			<b>Total de Pasivos No Circulantes</b>	<b>47,382.02</b>	<b></b>
<b>Otros Activos no Circulantes</b>			<b>Total de Pasivo</b>	<b>198,650.89</b>	<b>348,107.98</b>
<b>Total de Activos No Circulantes</b>	<b>323,891.45</b>	<b>11,155,873.32</b>	<b>HACIENDA PÚBLICA / PATRIMONIO</b>		
<b>Total del Activo</b>	<b>1,381,413.60</b>	<b>2,803,881.80</b>	Hacienda Pública/Patrimonio Contributivo		
			Aportaciones		
			Donaciones de Capital		
			Actualización de la Hacienda Pública/Patrimonio		
			Hacienda Pública/Patrimonio Generado	1,184,782.81	1,715,173.33
			Resultados del Ejercicio (Menos/Desahorro)	383,386.68	425,512.01
			Resultados del Ejercicio (Menos/Desahorro)	232,386.89	425,512.01
			Resultados de Ejercicios Anteriores	881,175.63	1,289,163.01
			Resultados de Ejercicios Anteriores	881,175.63	1,289,163.01
			Reservas		
			Reservaciones de Resultados de Ejercicios Anteriores		
			Exceso o Insuficiencia en la Actualización de la Hacienda Pública/Patrimonio		
			Resultado por Pérdida Monetaria		
			Resultado por Transferencia de Activos no Monetarios		
			<b>Total Hacienda Pública/Patrimonio</b>	<b>1,184,782.81</b>	<b>1,715,173.33</b>
			<b>Total del Pasivo y Hacienda Pública/Patrimonio</b>	<b>1,381,413.60</b>	<b>2,803,881.80</b>

Dr. en D. Carlos Enrique Martínez Vázquez  
 Presidente de la Junta Local de Conciliación y Arbitraje del Edo de Chiapas

L.A.E. Victor Ricardo Armendariz Hernández  
 Delegado Administrativo

"Bajo protesta de decir verdad declaramos que los Estados Financieros y sus notas, son razonablemente correctos y son responsabilidad del emisor".



Gobierno Constitucional del Estado de Chiapas  
Junta Local de Conciliación y Arbitraje del Estado de Chiapas



Sistema Contable 2017  
Estado de Actividades  
Del 14 de Enero al 31 de Diciembre de 2017

	2017	2016
<b>INGRESOS Y OTROS BENEFICIOS</b>		
<b>Ingresos de la Gestión</b>		
Impuestos		
Cuotas y Aportaciones de Seguridad Social		
Contribuciones de Mejoras		
Derechos		
Productos de Tipo Corriente		
Apropiamientos de Tipo Corriente		
Ingresos por Venta de Bienes y Servicios		
Ingresos no Comprendidos en las Fracciones de la Ley de Ingresos		
Causados en Ejercicios Fiscales Anteriores Pendientes de Liquidación o Pago		
<b>Participaciones, Aportaciones, Transferencias, Asignaciones, Subsidios y Otras Ayudas</b>		
Participaciones y Aportaciones		
Transferencias, Asignaciones, Subsidios y Otras Ayudas		
<b>Otros Ingresos y Beneficios</b>		
Ingresos Financieros		
Incremento por Variación de Inventarios		
Eliminación del Exceso de Estimaciones por Pérdida o Deterioro U Obsolescencia		
Disminución del Exceso de Provisiones		
Otros Ingresos y Beneficios Varios		
	36,538,248.20	23,667,811.82
<b>Total de Ingresos y Otros Beneficios</b>	<b>36,538,248.20</b>	<b>23,667,811.82</b>
<b>GASTOS Y OTRAS PÉRDIDAS</b>		
<b>Gastos de Funcionamiento</b>		
Servicios Personales	23,933,018.71	20,396,721.14
Materiales y Suministros	372,292.65	836,036.51
Servicios Generales	1,078,836.34	1,573,460.70
<b>Transferencias, Asignaciones, Subsidios y Otras Ayudas</b>		
Transferencias Internas y Asignaciones al Sector Público	1,258,510.66	422,983.67
Transferencias al Resto del Sector Público		
Subsidios y Subvenciones		
Ayudas Sociales	980,510.88	422,983.67
Pensiones y Jubilaciones	270,000.00	
Transferencias a Fideicomisos, Mandatos y Contratos Análogos		
Transferencias a la Seguridad Social		
Donativo		
Transferencias al Exterior		
<b>Participaciones y Aportaciones</b>		
Participaciones		
Aportaciones		
Comercio		
<b>Intereses, Comisiones y Otros Gastos de la Deuda Pública</b>		
Intereses de la Deuda Pública		
Comisiones de la Deuda Pública		
Gastos de la Deuda Pública		
Costo por Coberturas		
Apoyos Financieros		
<b>Otros Gastos y Pérdidas Extraordinarias</b>		
Estimaciones, Depreciaciones, Deterioros, Obsolescencias, y Amortizaciones		
Provisiones		
Disminución de Inventarios		
Aumento por Insuficiencia de Estimaciones por Pérdida o Deterioro y Obsolescencia		
Aumento por Insuficiencia de Provisiones		
Otros Gastos	1.56	33,178.87
<b>Inversión Pública</b>		
Inversión Pública no Capitalizable		
<b>Total de Gastos y Otras Pérdidas</b>	<b>38,624,661.52</b>	<b>23,232,201.81</b>
<b>Resultados del Ejercicio (Ahorro/Desahorro)</b>	<b>303,586.68</b>	<b>435,510.81</b>

Dr. en C. Carlos Enrique Martínez Vázquez

Presidente de la Junta Local de Conciliación y Arbitraje del Edo. de Chiapas

L.A.E. Víctor Ricardo Armendariz Hernández

Delegado Administrativo

"Bajo protesta de decir verdad declaramos que los Estados Financieros y sus notas, son razonablemente correctos y son responsabilidad del emisor".

SISTEMA CONTABLE 2017

ESTADO DE VARIACIÓN EN LA HACIENDA PÚBLICA

DEL 01 DE ENERO AL 31 DE DICIEMBRE DE 2017

Página 1 de 1

Fecha:

29/01/2018

Concepto	Hacienda Pública / Patrimonio Contribuido	Hacienda Pública / Patrimonio Generado de Ejercicios Anteriores	Hacienda Pública / Patrimonio Generado del Ejercicio	Ajustes por Cambios de Valor	Total
Rectificaciones de Resultados de Ejercicios Anteriores					
Patrimonio Neto Inicial Ajustado del Ejercicio					
Aportaciones					
Donaciones de Capital					
Actualización de la Hacienda Pública/Patrimonio					
<b>Variaciones de la Hacienda Pública/Patrimonio Neto del Ejercicio</b>		1,280,263.01	435,510.81		1,715,773.82
Resultados del Ejercicio: Ahorro/Desahorro			435,510.81		435,510.81
Resultados de Ejercicios Anteriores		1,280,263.01			1,280,263.01
Reservas					
Hacienda Pública/Patrimonio Neto Final del Ejercicio 2016		1,280,263.01	435,510.81		1,715,773.82
<b>Cambios en la Hacienda Pública / Patrimonio Neto del Ejercicio 2017</b>					
Aportaciones					
Donaciones de Capital					
Actualización de la Hacienda Pública/Patrimonio					
<b>Variaciones de la Hacienda Pública/Patrimonio Neto del Ejercicio</b>		(399,087.08)	(131,924.13)		(531,011.21)
Resultados del Ejercicio: Ahorro/Desahorro			303,586.68		303,586.68
Resultados de Ejercicios Anteriores		(399,087.08)	(435,510.81)		(834,597.89)
Reservas					
Saldo Neto en la Hacienda Pública/Patrimonio 2017		881,175.93	303,586.68		1,184,762.61

Dr. en D. Carlos Enrique Martínez Vázquez

Presidente de la Junta Local de Conciliación y Arbitraje del  
 Edo de Chiapas



M.E. Victor Ricardo Armandariz Hernández

Delegado Administrativo

"Bajo protesta de decir verdad declaramos que los Estados Financieros y sus notas, son razonablemente correctos y son responsabilidad del emisor".

SISTEMA CONTABLE 2017  
 ESTADO DE CAMBIOS EN LA SITUACIÓN FINANCIERA  
 DEL 1o. DE ENERO AL 31 DE DICIEMBRE DE 2017

Página 1 de 1  
 Fecha: 29/01/2018

	Origen	Aplicación
<b>ACTIVO</b>		
<b>Activo Circulante</b>		
Efectivo y Equivalentes		10,007,842.67
Derechos a Recibir Efectivo o Equivalentes		
Derechos a Recibir Bienes o Servicios		
Inventarios		
Almacenes		
Estimación por Pérdida o Deterioro de Activos Circulantes		
Otros Activos Circulantes		
<b>Activo No Circulante</b>		
Inversiones Financieras a Largo Plazo		
Derechos a Recibir Efectivo o Equivalentes a Largo Plazo		
Bienes Inmuebles, Infraestructura y Construcciones en Proceso		
Bienes Muebles		372,236.14
Activos Intangibles		
Depreciación, Deterioro y Amortización Acumulada de Bienes		
Activos Diferidos		
Estimación por Pérdida o Deterioro de Activos no Circulantes	11,002,547.01	
Otros Activos no Circulantes		
<b>PASIVO</b>		
<b>Pasivo Circulante</b>		
Cuentas por Pagar a Corto Plazo		44,064.97
Documentos por Pagar a Corto Plazo		
Porción a Corto Plazo de la Deuda Pública a Largo Plazo		
Títulos y Valores a Corto Plazo		
Pasivos Diferidos a Corto Plazo		
Fondos y Bienes de Terceros en Garantía y/o Administración a Corto Plazo		
Provisiones a Corto Plazo		
Otros Pasivos a Corto Plazo		
<b>Pasivo No Circulante</b>		
Cuentas a Pagar a Largo Plazo		47,302.02
Documentos por Pagar a Largo Plazo		
Deuda Pública a Largo Plazo		
Pasivos Diferidos a Largo Plazo		
Fondos y Bienes de Terceros en Garantía y/o Administración a Largo Plazo		
Provisiones a Largo Plazo		
<b>HACIENDA PÚBLICA/PATRIMONIO</b>		
<b>Hacienda Pública/Patrimonio Contribuido</b>		
Aportaciones		
Donaciones de Capital		
Actualización de la Hacienda Pública/Patrimonio		
<b>Hacienda Pública/Patrimonio Generado</b>		
Resultados del Ejercicio (Ahorro/Desahorro)		131,924.13
Resultados de Ejercicios Anteriores		399,087.08
Revalúos		
Reservas		
Rectificaciones de Resultados de Ejercicios Anteriores		
<b>Exceso o insuficiencia en la Actualización de la Hacienda Pública/Patrimonio</b>		
Resultado por Posición Monetaria		
Resultado por Tenencia de Activos no Monetarios		

Dr. en D. Carlos Enrique Martínez Vázquez

Presidente de la Junta Local de Conciliación y Arbitraje del Edo de Chiapas



Victor Ricardo Amendariz Hernández

Delegado Administrativo

"Bajo protesta de decir verdad declaramos que los Estados Financieros y sus notas, son razonablemente correctos y son responsabilidad del emisor".

SISTEMA CONTABLE 2017  
 ESTADO DE FLUJOS DE EFECTIVO  
 DEL 01 DE ENERO AL 31 DE DICIEMBRE DE 2017

CONCEPTO	2017	2016
<b>Flujos de Efectivo de las Actividades de Operación</b>		
<b>Origen</b>	<b>36,938,248.20</b>	<b>23,667,611.82</b>
Ingresos:		
Cuotas y Aportaciones de Seguridad Social		
Contribuciones de Mejoras		
Derechos		
Productos de Tipo Comercio		
Aprovechamientos de Tipo Comercio		
Ingresos por Venta de Bienes y Servicios		
Ingresos no Comprendidos en las Fracciones de la Ley de Ingresos Cautados en Ejercicios Fiscales Anteriores		
Prestaciones de Liquidación o Pago		
Participaciones y Aportaciones		
Transferencias, Asignaciones, Subsidios y Otras Ayudas		
Otros Orígenes de Operación	38,938,248.20	23,667,611.82
<b>Aplicación</b>	<b>36,934,661.52</b>	<b>23,332,391.01</b>
Servicios Personales	33,933,016.71	20,286,721.16
Materiales y Suministros	372,282.65	806,036.51
Servicios Generales	1,078,836.34	1,573,460.70
Transferencias Internas y Asignaciones al Sector Público		
Transferencias al Resto del Sector Público		
Subsidios y Subvenciones	680,510.98	422,503.67
Ayudas Sociales	270,000.00	
Pensiones y Jubilaciones		
Transferencias a Fideicomisos, Mandatos y Contratos Análogos		
Transferencias a la Seguridad Social		
Donaciones		
Transferencias al Externo		
Participaciones		
Aportaciones		
Comisos		
Otras Aplicaciones de Operación	1.18	55,176.87
<b>Flujos Netos de Efectivo de las Actividades de Operación</b>	<b>303,586.68</b>	<b>435,210.81</b>
<b>Flujos de Efectivo de las Actividades de Inversión</b>		
<b>Origen</b>	<b>11,002,547.01</b>	<b>1,280,263.01</b>
Bienes Inmuebles, Infraestructura y Construcciones en Proceso		
Bienes Muebles		
Otros Orígenes de Inversión	11,002,547.01	1,280,263.01
<b>Aplicación</b>	<b>1,296,834.03</b>	<b>13,129,597.89</b>
Bienes Inmuebles, Infraestructura y Construcciones en Proceso		
Bienes Muebles	370,296.14	46,766.22
Otras Aplicaciones de Inversión	826,537.89	13,078,892.67
<b>Flujos Netos de Efectivo de las Actividades de Inversión</b>	<b>9,705,712.98</b>	<b>(11,845,334.88)</b>
<b>Flujo de Efectivo de las Actividades de Financiamiento</b>		
<b>Origen</b>	<b>11,648.62</b>	<b>73,229.15</b>
Endudamiento Neto		
Interno		
Externo		
Otros Orígenes de Financiamiento	11,648.62	73,229.15
<b>Aplicación</b>	<b>183,383.81</b>	<b>200,440.76</b>
Servicios de la Deuda		
Interno		
Externo		
Otras Aplicaciones de Financiamiento	183,383.81	200,440.76
<b>Flujos Netos de Efectivo de las Actividades de Financiamiento</b>	<b>(171,735.19)</b>	<b>(127,211.61)</b>
<b>Incremento/Distribución Neto en el Efectivo y Equivalentes a Efectivo</b>	<b>18,907,842.67</b>	<b>(11,537,035.69)</b>
<b>Efectivo y Equivalentes al Efectivo al Inicio del Ejercicio</b>	<b>18,152,060.521</b>	<b>2,384,945.18</b>
<b>Efectivo y Equivalentes al Efectivo al Final del Ejercicio</b>	<b>855,752.15</b>	<b>(9,152,089.52)</b>

Dr. en D. Carlos Enrique Martínez Vázquez

Presidente de la Junta Local de Conciliación y Arbitraje del Edo de Chiapas

M. E. Víctor Ricardo Armendariz Hernández

Delegado Administrativo

"Bajo protesta de decir verdad declaramos que los Estados Financieros y sus notas, son razonablemente correctos y son responsabilidad del emisor".



**GOBIERNO CONSTITUCIONAL DEL ESTADO DE CHIAPAS**  
**JUNTA LOCAL DE CONCILIACIÓN Y ARBITRAJE DEL ESTADO DE CHIAPAS**



**SISTEMA CONTABLE 2017**

**ESTADO ANALITICO DEL ACTIVO**

**DEL 01 DE ENERO AL 31 DE DICIEMBRE DEL 2017**

Fecha:

Página 1 de 1

29/01/2018

CONCEPTO	Saldo Inicial (SI)	Cargos del Periodo	Abonos del Periodo	Saldo Final (SF)	Variación del Periodo (SF - SI)
<b>ACTIVO</b>	2,003,881.88	88,903,524.88	81,529,989.79	1,381,413.60	(622,468.28)
<b>ACTIVO CIRCULANTE</b>	38,182,888.57	86,287,917.28	86,280,074.81	85,752.15	18,007,842.67
Efectivo y Equivalentes	(9,152,000.52)	66,329,945.68	66,332,103.01	856,752.15	10,007,842.67
Derechos a Recibir Efectivo o Equivalentes		57,971.60	57,971.60		
Derechos a Recibir Bienes o Servicios					
Inventarios					
Almacenes					
Estimación por Pérdida o Deterioro de Activos Circulantes					
Otros Activos Circulantes					
<b>ACTIVO NO CIRCULANTE</b>	11,186,872.32	14,515,604.31	25,146,915.18	325,661.45	(10,636,319.87)
Inversiones Financieras a Largo Plazo					
Derechos a Recibir Efectivo o Equivalentes a Largo Plazo					
Bienes Inmuebles, Infraestructura y Construcciones en Proceso					
Bienes Muebles	153,060.30	795,606.79	423,000.04	325,297.04	372,236.14
Activos Intangibles					
Depreciación, Deterioro y Amortización Acumulada de Bienes					
Activos Diferidos	11,002,911.42	13,719,717.03	24,722,264.54	364.41	(11,002,947.01)
Estimación por Pérdida o Deterioro de Activos no Circulantes					
Otros Activos no Circulantes					

Dr. en D. Carlos Enrique Martínez Vázquez

Presidente de la Junta Local de Conciliación y Arbitraje del Estado de Chiapas

  
 Victor Ricardo Armendariz Hernández  
 Delegado Administrativo

"Bajo protesta de decir verdad declaramos que los Estados Financieros y sus notas, son razonablemente correctos y son responsabilidad del emisor".

GOBIERNO CONSTITUCIONAL DEL ESTADO DE CHIAPAS  
JUNTA LOCAL DE CONCILIACIÓN Y ARBITRAJE DEL ESTADO DE  
CHIAPAS  
SISTEMA CONTABLE 2017

ESTADO ANALÍTICO DE LA DEUDA Y OTROS PASIVOS  
DEL 1o. DE ENERO AL 31 DE DICIEMBRE DE 2017

Página 1 de 1

Fecha: 29/01/2018

DENOMINACIÓN DE LAS DEUDAS	MONEDA DE CONTRATACIÓN	INSTITUCIÓN O PAIS ACREEDOR	SALDO INICIAL DEL PERÍODO	SALDO FINAL DEL PERÍODO
<b>DEUDA PÚBLICA</b>			0.00	0.00
<b>Corto Plazo</b>				
<b>Deuda Interna</b>			0.00	0.00
Instituciones de Crédito			0.00	0.00
Títulos y Valores			0.00	0.00
Arrendamientos Financieros			0.00	0.00
<b>Deuda Externa</b>			0.00	0.00
Organismos Financieros Internacionales				
Deuda Bilateral				
Títulos y Valores				
Arrendamientos Financieros				
<b>Subtotal Corto Plazo</b>			0.00	0.00
<b>Largo Plazo</b>				
<b>Deuda Interna</b>			0.00	0.00
Instituciones de Crédito			0.00	0.00
Títulos y Valores			0.00	0.00
Arrendamientos Financieros			0.00	0.00
<b>Deuda Externa</b>			0.00	0.00
Organismos Financieros Internacionales				
Deuda Bilateral				
Títulos y Valores				
Arrendamientos Financieros				
<b>Subtotal Largo Plazo</b>			0.00	0.00
<b>Otros Pasivos</b>	Moneda Nacional	México	0.00	0.00
<b>Total Deuda y Otros Pasivos</b>			0.00	0.00

NO APLICA

  
Dr. en D. Carlos Enrique Martínez Vázquez  
Presidente de la Junta Local de Conciliación y  
Arbitraje del Edo de Chiapas

  
Lic. Víctor Ricardo Armendariz Hernández  
Delegado Administrativo

"Bajo protesta de decir verdad declaramos que los Estados Financieros y sus notas, son razonablemente correctos y son responsabilidad del emisor".

GOBIERNO CONSTITUCIONAL DEL ESTADO DE CHIAPAS  
JUNTA LOCAL DE CONCILIACIÓN Y ARBITRAJE DEL ESTADO DE  
CHIAPAS  
SISTEMA CONTABLE 2017

ESTADO ANALÍTICO DE INGRESOS

DEL 1o. DE ENERO AL 31 DE DICIEMBRE DE 2017

Fecha:

Página 1 de 1

29/01/2018

RUBRO DE INGRESOS	INGRESO					DIFERENCIA (RECAUDADO - ESTIMADO)
	ESTIMADO	AMPLIACIONES Y REDUCCIONES	MODIFICADO	DEVENGADO	RECAUDADO	
Impuestos	0.00	0.00	0.00	0.00	0.00	0.00
Cuentas y Aportaciones de Seguridad Social	0.00	0.00	0.00	0.00	0.00	0.00
Contribuciones de Mejoras	0.00	0.00	0.00	0.00	0.00	0.00
Derechos	0.00	0.00	0.00	0.00	0.00	0.00
Productos	0.00	0.00	0.00	0.00	0.00	0.00
Corriente	0.00	0.00	0.00	0.00	0.00	0.00
Capital	0.00	0.00	0.00	0.00	0.00	0.00
Aprovechamientos	0.00	0.00	0.00	0.00	0.00	0.00
Corriente	0.00	0.00	0.00	0.00	0.00	0.00
Capital	0.00	0.00	0.00	0.00	0.00	0.00
Ingresos por Venta de Bienes y Servicios	0.00	0.00	0.00	0.00	0.00	0.00
Participaciones y Aportaciones	0.00	0.00	0.00	0.00	0.00	0.00
Transferencias, Asignaciones, Subsidios y Otras Ayudas	0.00	0.00	0.00	0.00	0.00	0.00
Ingresos Derivados de Financiamientos	0.00	0.00	0.00	0.00	0.00	0.00
<b>Total</b>	<b>0.00</b>	<b>0.00</b>	<b>0.00</b>	<b>0.00</b>	<b>0.00</b>	<b>0.00</b>
<b>Ingresos Excedentes</b>						<b>0.00</b>

RUBRO DE INGRESOS	INGRESO					DIFERENCIA (RECAUDADO - ESTIMADO)
	ESTIMADO	AMPLIACIONES Y REDUCCIONES	MODIFICADO	DEVENGADO	RECAUDADO	
Ingresos del Gobierno	0.00	0.00	0.00	0.00	0.00	0.00
Impuestos	0.00	0.00	0.00	0.00	0.00	0.00
Contribuciones de Mejoras	0.00	0.00	0.00	0.00	0.00	0.00
Derechos	0.00	0.00	0.00	0.00	0.00	0.00
Productos	0.00	0.00	0.00	0.00	0.00	0.00
Corriente	0.00	0.00	0.00	0.00	0.00	0.00
Capital	0.00	0.00	0.00	0.00	0.00	0.00
Aprovechamientos	0.00	0.00	0.00	0.00	0.00	0.00
Corriente	0.00	0.00	0.00	0.00	0.00	0.00
Capital	0.00	0.00	0.00	0.00	0.00	0.00
Participaciones y Aportaciones	0.00	0.00	0.00	0.00	0.00	0.00
Transferencias, Asignaciones, Subsidios y Otras Ayudas	0.00	0.00	0.00	0.00	0.00	0.00
Ingresos de organismos y Empresas	0.00	0.00	0.00	0.00	0.00	0.00
Cuentas y Aportaciones de Seguridad Social	0.00	0.00	0.00	0.00	0.00	0.00
Ingresos por Venta de Bienes y Servicios	0.00	0.00	0.00	0.00	0.00	0.00
Transferencias, Asignaciones, Subsidios y Otras Ayudas	0.00	0.00	0.00	0.00	0.00	0.00
Ingresos Derivados de Financiamiento	0.00	0.00	0.00	0.00	0.00	0.00
Ingresos Derivados de Financiamientos	0.00	0.00	0.00	0.00	0.00	0.00
<b>Total</b>	<b>0.00</b>	<b>0.00</b>	<b>0.00</b>	<b>0.00</b>	<b>0.00</b>	<b>0.00</b>
<b>Ingresos Excedentes</b>						<b>0.00</b>

NO APLICA





**GOBIERNO CONSTITUCIONAL DEL ESTADO DE CHIAPAS**  
**JUNTA LOCAL DE CONCILIACIÓN Y ARBITRAJE DEL ESTADO DE**  
**CHIAPAS**  
**SISTEMA CONTABLE 2017**  
**ENDEUDAMIENTO NETO**



DEL 1o. DE ENERO AL 31 DE DICIEMBRE DE 2017

Fecha:

Página 1 de 1  
29/01/2018

IDENTIFICACIÓN DE CRÉDITO O INSTRUMENTO	CONTRATACIÓN/ COLOCACIÓN	AMORTIZACIÓN	ENDEUDAMIENTO NETO
CRÉDITOS BANCARIOS			

TOTAL CRÉDITOS BANCARIOS

OTROS INSTRUMENTOS DE DEUDA

**NO APLICA**

TOTAL OTROS INSTRUMENTOS DE DEUDA

TOTAL

Dr. en D. Carlos Enrique Martínez Vázquez  
 Presidente de la Junta Local de Conciliación y Arbitraje del Edo de Chiapas

L.A.E. Victor Ricardo Armendariz Hernández  
 Delegado Administrativo

"Bajo protesta de decir verdad declaramos que los Estados Financieros y sus notas, son razonablemente correctos y son responsabilidad del emisor".



**GOBIERNO CONSTITUCIONAL DEL ESTADO DE CHIAPAS**  
**JUNTA LOCAL DE CONCILIACIÓN Y ARBITRAJE DEL ESTADO DE**  
**CHIAPAS**  
**SISTEMA CONTABLE 2017**  
**INTERESES DE LA DEUDA**



DEL 1o. DE ENERO AL 31 DE DICIEMBRE DE 2017

Fecha:

Página 1 de 1  
29/01/2018

IDENTIFICACIÓN DE CRÉDITO O INSTRUMENTO	DEVENGADO	PAGADO
CRÉDITOS BANCARIOS		

TOTAL DE INTERESES DE CRÉDITOS BANCARIOS

OTROS INSTRUMENTOS DE DEUDA
-----------------------------

TOTAL DE INTERESES DE OTROS INSTRUMENTOS DE DEUDA

TOTAL

NO APLICA

  
 Dr. en D. Carlos Enrique Martínez Vázquez  
 Presidente de la Junta Local de Conciliación y Arbitraje del Edo de Chiapas

  
 L.A.E. Victor Ricardo Armendariz Hernández  
 Delegado Administrativo

"Bajo protesta de decir verdad declaramos que los Estados Financieros y sus notas, son razonablemente correctos y son responsabilidad del emisor".

SISTEMA CONTABLE 2017

INDICADORES DE POSTURA FISCAL

DEL 1o. DE ENERO AL 31 DE DICIEMBRE DE 2017

Página 1 de 1

Fecha:

29/01/2018

CONCEPTO	ESTIMADO	DEVENGADO	PAGADO
I. Ingresos Presupuestarios	0.00	0.00	0.00
Ingresos del Gobierno de la Entidad Federativa	0.00	0.00	0.00
Ingresos del Sector Paraestatal	0.00	0.00	0.00
II. Egresos Presupuestarios	0.00	0.00	0.00
Egresos del Gobierno de la Entidad Federativa	0.00	0.00	0.00
Egresos del Sector Paraestatal	0.00	0.00	0.00
III. Balance Presupuestario (Superávit o Déficit) (III = I - II)	0.00	0.00	0.00

CONCEPTO	ESTIMADO	DEVENGADO	PAGADO
III. Balance Presupuestario (Superávit o Déficit)	0.00	0.00	0.00
IV. Intereses, Comisiones y Gastos de la Deuda	0.00	0.00	0.00
V. Balance Primario (Superávit o Déficit) (V = III - IV)	0.00	0.00	0.00

CONCEPTO	ESTIMADO	DEVENGADO	PAGADO
A. Financiamiento	0.00	0.00	0.00
B. Amortización de la Deuda	0.00	0.00	0.00
C. Endeudamiento o Desendeudamiento (C= A - B)	0.00	0.00	0.00

NO APLICA

