

SISTEMA CONTABLE 2018
 ESTADO DE SITUACIÓN FINANCIERA
 AL 30 DE JUNIO DEL 2018

ACTIVO	2018	2017	PASIVO	2018	2017
ACTIVO			PASIVO		
Activos Circulantes			Pasivo Circulante		
Efectivo y Equivalencias	890,184.00	890,702.70	Cuentas por Pagar a Corto Plazo	112,086.48	186,000.00
Derechos a Recibir Efectivo o Equivalencias			Documentos por Pagar a Corto Plazo		
Derechos a Recibir Bienes o Servicios			Prestos a Corto Plazo de la Deuda Pública a Largo Plazo		
Inventarios			Títulos y Valores a Corto Plazo		
Ahorros			Pasivos Circulantes a Corto Plazo		
Estimación por Pérdida o Deterioro de Activos Circulantes			Fondos y Bienes de Termino en Garantía por Administración a Corto Plazo		
Otras Activos Circulantes			Provisiones a Corto Plazo		
			Otros Pasivos a Corto Plazo		
Total de Activos Circulantes	890,184.00	890,702.70	Total de Pasivos Circulantes	112,086.48	186,000.00
Activos No Circulantes			Pasivo No Circulante		
Inversiones Financieras a Largo Plazo			Cuentas por Pagar a Largo Plazo		
Derechos a Recibir Efectivo o Equivalencias a Largo Plazo			Documentos por Pagar a Largo Plazo		
Bienes Inmuebles, Infraestructura y Construcciones en Proceso			Deuda Pública a Largo Plazo		
Bienes Muebles	525,297.04	523,267.84	Pasivos Circulantes a Largo Plazo		
Activos Intangibles			Provisiones a Largo Plazo		
Depreciación, Deterioro y Amortización Acumulada de Bienes			Total de Pasivos No Circulantes		
Activos Diferidos	674,563.07	384.47	Total de Pasivo	112,086.48	186,000.00
Estimación por Pérdida o Deterioro de Activos no Circulantes			HACIENDA PÚBLICA (PATRIMONIO)		
Otras Activos no Circulantes			Hacienda Pública/Presupuesto Constituido		
			Aplicaciones		
			Disposiciones de Capital		
Total de Activos No Circulantes	1,199,860.11	823,652.15	Asignaciones de la Hacienda Pública/Presupuesto		
Total del Activo	2,089,044.11	1,714,354.85	Hacienda Pública/Presupuesto/Seguro	2,242,968.07	1,184,702.81
			Resultados del Ejercicio (Ahorro/Desahorro)	671,370.90	207,380.88
			Resultados de Ejercicios Anteriores	1,377,657.33	881,175.00
			Reservas		
			Reservaciones de Resultados de Ejercicios Anteriores		
			Exceso o Inadecuación en la Actualización de la Hacienda Pública/Presupuesto		
			Resultado por Posición Monetaria		
			Resultado por Termino de Activos no Monetarios		
			Total Hacienda Pública/Presupuesto	3,242,968.07	1,184,702.81
			Total del Pasivo y Hacienda Pública/Presupuesto	3,354,954.56	1,370,702.81

Dr. en D. Carlos Enrique Martínez Vázquez

Presidente de la Junta Local de Conciliación y Arbitraje del Edo de Chiapas

L.A.E. Daniel Alexander Penagos González

Delegado Administrativo

"Bajo protesta de decir verdad declaramos que los Estados Financieros y sus notas, son razonablemente correctos y son responsabilidad del emisor".

SISTEMA CONTABLE 2018
ESTADO DE SITUACIÓN FINANCIERA
AL 30 DE JUNIO DEL 2018

Página 1 de 1
Fecha: 18/07/2018

ACTIVO	2018	2017	PASIVO	2018	2017
ACTIVO			PASIVO		
Activo Circulante			Pasivo Circulante		
Efectivo y Equivalencias	88,184.82	88,732.18	Cuentas por Pagar a Corto Plazo	113,888.48	196,858.80
Bancos Dependencias y Otros	20,137.09	194.35	Servicios Personales por Pagar a Corto Plazo		181,087.24
Fondos con Afiliación Cuadrada	636,046.82	852,537.82	Proveedores por Pagar a Corto Plazo		1,778.00
Derechos a Recibir Efectivo y Equivalencias			Retenciones y Contribuciones por Pagar a Corto Plazo	6,410.78	1,170.22
Derechos a Recibir Bienes o Servicios			Otros Cuentos por Pagar a Corto Plazo	180,055.08	11,848.82
Inventarios			Documentos por Pagar a Corto Plazo		
Acreencias			Percepciones a Corto Plazo de la Deuda Pública a Largo Plazo		
Estimación por Pérdida a Detrimento de Activo Circulante			Títulos y Valores a Corto Plazo		
Otros Activos Circulantes			Pasivos Diferidos a Corto Plazo		
Total de Activos Circulantes	854,368.82	852,192.12	Fondos y Bienes de Terceros en Garantía y/o Administración a Corto Plazo		
Activo No Circulante			Provisiones a Corto Plazo		
Inversiones Financieras a Largo Plazo			Otros Pasivos a Corto Plazo		
Derechos a Recibir Efectivo y Equivalencias a Largo Plazo			Total de Pasivos Circulantes	113,888.48	198,838.82
Bienes inmuebles, Infraestructura y Dotaciones en Proceso			Pasivo No Circulante		
Bienes Muebles	328,287.38	323,287.04	Cuentas por Pagar a Largo Plazo		
Mobiliario y Equipo de Administración	816,324.48	818,224.42	Documentos por Pagar a Largo Plazo		
Mobiliario y Equipo Educativo y Recreativo	6,072.00	8,872.80	Deuda Pública a Largo Plazo		
Activos Intangibles			Pasivos Diferidos a Largo Plazo		
Depreciación, Deterioro y Amortización Acumulada de Bienes			Fondos y Bienes de Terceros en Garantía y/o Administración a Largo Plazo		
Activos Diferidos	874,932.81	384.41	Provisiones a Largo Plazo		
Otros Activos Diferidos	874,932.81	384.41	Total de Pasivos No Circulantes		
Estimación por Pérdida a Detrimento de Activo no Circulante			Total de Pasivos	113,888.48	198,838.82
Otros Activos no Circulantes			HACIENDA PÚBLICA / PATRIMONIO		
Total de Activos No Circulantes	1,488,898.82	823,661.48	Hacienda Pública/Patrimonio Contribuido		
Total del Activo	2,343,267.64	1,675,853.60	Aportaciones		
			Reservas		
			Reservaciones de Resultados de Ejercicios Anteriores		
			Exceso e Insuficiencia en la Actualización de la Hacienda Pública/Patrimonio		
			Resultado por Resolución Monetaria		
			Resultado por Transferencia de Activos no Monetarios		
			Total Hacienda Pública/Patrimonio	2,229,379.12	1,577,014.78
			Total del Pasivo y Hacienda Pública/Patrimonio	2,343,267.64	1,675,853.60

Dr. en D. Carlos Enrique Martínez Vázquez

Presidente de la Junta Local de Conciliación y Arbitraje del Edo de Chiapas

L.A.E. Daniel Alexander Penagos González

Delegado Administrativo

"Bajo protesta de decir verdad declaramos que los Estados Financieros y sus notas, son razonablemente correctos y son responsabilidad del emisor".



GOBIERNO CONSTITUCIONAL DEL ESTADO DE CHIAPAS
 JUNTA LOCAL DE CONCILIACIÓN Y ARBITRAJE DEL ESTADO DE CHIAPAS



SISTEMA CONTABLE 2018
 ESTADO DE ACTIVIDADES
 DEL 1o. DE ENERO AL 30 DE JUNIO DE 2018

Página 1 de 1
 Fecha: 18/07/2018

	2018	2017
INGRESOS Y OTROS BENEFICIOS		
Ingresos de la Gestión		
Ingresos		
Cuentas y Aportaciones de Seguridad Social		
Contribuciones de Mesas		
Derechos		
Productos de Tipo Corriente		
Aprovechamientos de Tipo Corriente		
Ingresos por Venta de Bienes y Servicios		
Ingresos no Comprendidos en las Prácticas de la Ley de Ingresos		
Causados en Ejercicios Fiscales Anteriores Pendientes de Liquidación o Pago		
Participaciones, Aportaciones, Transferencias, Asignaciones, Subsidios y Otras Ayudas		
Participaciones y Aportaciones		
Transferencias, Asignaciones, Subsidios y Otras Ayudas		
Otros Ingresos y Beneficios		
Ingresos Financieros		
Incremento por Variación de Inventarios		
Disminución del Exceso de Estimaciones por Pérdida o Detenoreo u Obsolescencia		
Disminución del Exceso de Provisiones		
Otros Ingresos y Beneficios Varios	9,825,960.64	36,508,049.20
Total de Ingresos y Otros Beneficios	9,825,960.64	36,508,049.20
GASTOS Y OTRAS PÉRDIDAS		
Gastos de Funcionamiento		
Servicios Personales	8,382,470.00	59,833,018.71
Materiales y Suministros	187,846.30	372,202.05
Servicios Generales	349,467.70	1,078,838.34
Transferencias, Asignaciones, Subsidios y Otras Ayudas		
Transferencias Internas y Asignaciones al Sector Público		
Transferencias al Resto del Sector Público		
Subsidios y Subvenciones	24,564.76	180,510.05
Ayudas Sociales		270,000.00
Pensionales y Jubilaciones		
Transferencias a Fideicomisos, Mandatos y Contratos Análisis		
Transferencias a la Seguridad Social		
Donativo		
Transferencias al Exterior		
Participaciones y Aportaciones		
Participaciones		
Aportaciones		
Convenios		
Intereses, Comisiones y Otros Gastos de la Deuda Pública		
Intereses de la Deuda Pública		
Comisiones de la Deuda Pública		
Gastos de la Deuda Pública		
Costo por Coberturas		
Apoyos Financieros		
Otros Gastos y Pérdidas Extraordinarias		
Estimaciones, Depreciaciones, Detenoreo, Obsolescencias, y Amortizaciones		
Provisiones		
Disminución de Inventarios		
Aumento por Insuficiencia de Estimaciones por Pérdida o Detenoreo u Obsolescencia		
Aumento por Insuficiencia de Provisiones		
Otros Gastos		1.18
Inversión Pública		
Inversión Pública no Capitalizada		
Total de Gastos y Otras Pérdidas	8,934,349.72	38,834,861.52
Resultados del Ejercicio (Ahorro/Desahorro)	871,610.92	303,886.88

Dr. en D. Carlos Enrique Martínez Vázquez

Presidente de la Junta Local de Conciliación y Arbitraje del Edo de Chiapas

L.A.E. Daniel Alexander Penagos González

Delegado Administrativo

"Bajo protesta de decir verdad declaramos que los Estados Financieros y sus notas, son razonablemente correctos y son responsabilidad del emisor".

SISTEMA CONTABLE 2018
 ESTADO DE VARIACIÓN EN LA HACIENDA PÚBLICA

DEL 01 DE ENERO AL 30 DE JUNIO DE 2018

Página 1 de 1

Fecha:

18/07/2018

Concepto	Hacienda Pública / Patrimonio Contribuido	Hacienda Pública / Patrimonio Generado de Ejercicios Anteriores	Hacienda Pública / Patrimonio Generado del Ejercicio	Exceso o Insuficiencia en la Actualización de la Hacienda Pública / Patrimonio	Total
Hacienda Pública / Patrimonio Contribuido Neto de 2017 Aportaciones Donaciones de Capital Actualización de la Hacienda Pública/Patrimonio					
Hacienda Pública / Patrimonio Generado Neto de 2017 Resultados del Ejercicio (Ahorro/Desahorro) Resultados de Ejercicios Anteriores Revalúos Reservas Rectificaciones de Resultados de Ejercicios Anteriores		881,175.93	303,586.68		1,184,762.61
Exceso o Insuficiencia en la Actualización de la Hacienda Pública / Patrimonio Neto de 2017 Resultado por Posición Monetaria Resultado por Tenencia de Activos no Monetarios		881,175.93	303,586.68		881,175.93
Hacienda Pública / Patrimonio Neto Final de 2017		881,175.93	303,586.68		1,184,762.61
Cambios en la Hacienda Pública / Patrimonio Contribuido Neto de 2018 Aportaciones Donaciones de Capital Actualización de la Hacienda Pública/Patrimonio					
Variaciones de la Hacienda Pública / Patrimonio Generado Neto de 2018 Resultados del Ejercicio (Ahorro/Desahorro) Resultados de Ejercicios Anteriores Revalúos Reservas Rectificaciones de Resultados de Ejercicios Anteriores		490,181.37	588,924.24		1,658,285.61
Cambio en el Exceso o Insuficiencia en la Actualización de la Hacienda Pública / Patrimonio Neto de 2018 Resultado por Posición Monetaria Resultado por Tenencia de Activos no Monetarios		490,181.37	(871,610.92)		871,610.92
Hacienda Pública / Patrimonio Neto Final de 2018		1,371,357.30	871,610.92		2,242,968.22

Dr. en D. Carlos Enrique Martínez Vázquez

Presidente de la Junta Local de Conciliación y Arbitraje del
 Edo de Chiapas

L.A.E. Daniel Alexander Penagos González

Delegado Administrativo

"Bajo protesta de decir verdad declaramos que los Estados Financieros y sus notas, son razonablemente correctos y son responsabilidad del emisor".

SISTEMA CONTABLE 2018
 ESTADO DE CAMBIOS EN LA SITUACIÓN FINANCIERA
 DEL 1o. DE ENERO AL 30 DE JUNIO DE 2018

	Origen	Aplicación
ACTIVO		
Activo Circulante		
Efectivo y Equivalentes		432.48
Derechos a Recibir Efectivo o Equivalentes		
Derechos a Recibir Bienes o Servicios		
Inventarios		
Almacenes		
Estimación por Pérdida o Deterioro de Activos Circulantes		
Otros Activos Circulantes		
Activo No Circulante		
Inversiones Financieras a Largo Plazo		
Derechos a Recibir Efectivo o Equivalentes a Largo Plazo		
Bienes Inmuebles, Infraestructura y Construcciones en Proceso		
Bienes Muebles		
Activos Intangibles		
Depreciación, Deterioro y Amortización Acumulada de Bienes		
Activos Diferidos		974,188.60
Estimación por Pérdida o Deterioro de Activos no Circulantes		
Otros Activos no Circulantes		
PASIVO		
Pasivo Circulante		
Cuentas por Pagar a Corto Plazo		83,594.53
Documentos por Pagar a Corto Plazo		
Porción a Corto Plazo de la Deuda Pública a Largo Plazo		
Títulos y Valores a Corto Plazo		
Pasivos Diferidos a Corto Plazo		
Fondos y Bienes de Terceros en Garantía y/o Administración a Corto Plazo		
Provisiones a Corto Plazo		
Otros Pasivos a Corto Plazo		
Pasivo No Circulante		
Cuentas a Pagar a Largo Plazo		
Documentos por Pagar a Largo Plazo		
Deuda Pública a Largo Plazo		
Pasivos Diferidos a Largo Plazo		
Fondos y Bienes de Terceros en Garantía y/o Administración a Largo Plazo		
Provisiones a Largo Plazo		
HACIENDA PÚBLICA/PATRIMONIO		
Hacienda Pública/Patrimonio Contribuido		
Aportaciones		
Donaciones de Capital		
Actualización de la Hacienda Pública/Patrimonio		
Hacienda Pública/Patrimonio Generado		
Resultados del Ejercicio (Ahorro/Desahorro)	588,024.24	
Resultados de Ejercicios Anteriores	490,181.37	
Revalúos		
Reservas		
Rectificaciones de Resultados de Ejercicios Anteriores		
Exceso o Insuficiencia en la Actualización de la Hacienda Pública/Patrimonio		
Resultado por Posición Monetaria		
Resultado por Tenencia de Activos no Monetarios		

Dr. en D. Carlos Enrique Martínez Vázquez

Presidente de la Junta Local de Conciliación y Arbitraje del Edo de Chiapas

L.A.E. Daniel Alexander Penagos González

Delegado Administrativo

"Bajo protesta de decir verdad declaramos que los Estados Financieros y sus notas, son razonablemente correctos y son responsabilidad del emisor".

SISTEMA CONTABLE 2018
ESTADO DE FLUJOS DE EFECTIVO
DEL 01 DE ENERO AL 30 DE JUNIO DE 2018

Página 1 de 1
Fecha: 18/07/2018

CONCEPTO	2018	2017
Flujos de Efectivo de las Actividades de Operación		
Origen	3,005,960.64	36,936,248.20
Impuestos		
Cuentas y Aportaciones de Seguridad Social		
Contribuciones de Mejoras		
Derechos		
Productos de Tipo Comercio		
Apropiamientos de Tipo Comercio		
Ingresos por Venta de Bienes y Servicios		
Ingresos no Contemplados en las Fracciones de la Ley de		
Ingresos Casuales en Ejercicios Fiscales Anteriores		
Reservas de Liquidación o Pago		
Participaciones y Aportaciones		
Transferencias, Asignaciones, Subsidios y Otras Ayudas		
Otros Orígenes de Operación	3,005,960.64	36,936,248.20
Aplicación	8,934,346.72	36,634,861.52
Servicios Personales	8,362,470.90	33,332,018.71
Materiales y Suministros	197,846.30	372,260.65
Servicios Generales	349,467.76	1,078,836.34
Transferencias Internas y Asignaciones al Sector Público		
Transferencias al Resto del Sector Público		
Subsidios y Subvenciones	24,564.76	880,510.66
Ayudas Sociales		270,000.00
Pensiones y Jubilaciones		
Transferencias a Fideicomisos, Mandatos y Contratos Analógicos		
Transferencias a la Seguridad Social		
Donativos		
Transferencias al Exterior		
Participaciones		
Aportaciones		
Convenios		
Otras Aplicaciones de Operación		1.10
Flujos Netos de Efectivo de las Actividades de Operación	871,610.92	303,386.68
Flujos de Efectivo de las Actividades de Inversión		
Origen	499,181.37	11,869,547.01
Bienes Inmuebles, Infraestructura y Construcciones en Proceso		
Bienes Muebles		
Otros Orígenes de Inversión	499,181.37	11,869,547.01
Aplicación	1,277,775.28	1,266,834.03
Bienes Inmuebles, Infraestructura y Construcciones en Proceso		
Bienes Muebles		372,238.14
Otras Aplicaciones de Inversión	1,277,775.28	834,567.69
Flujos Netos de Efectivo de las Actividades de Inversión	(787,593.91)	8,795,712.88
Flujo de Efectivo de las Actividades de Financiamiento		
Origen	103,041.41	11,848.62
Empleamiento Neto		
Interno		
Externo		
Otros Orígenes de Financiamiento	103,041.41	11,848.62
Aplicación	183,625.94	183,388.61
Servicios de la Deuda		
Interno		
Externo		
Otras Aplicaciones de Financiamiento	183,625.94	183,388.61
Flujos Netos de Efectivo de las Actividades de Financiamiento	(80,584.53)	181,458.99
Incremento/Disminución Neto en el Efectivo y Equivalentes al Efectivo	432.49	10,607,842.97
Efectivo y Equivalentes al Efectivo al Inicio del Ejercicio	855,752.10	(8,193,999.52)
Efectivo y Equivalentes al Efectivo al Final del Ejercicio	856,184.63	855,752.15

Dr. en D. Carlos Enrique Martínez Vázquez

Presidente de la Junta Local de Conciliación y Arbitraje del Edo de Chiapas

L.A. Edmundo Alexander Penagos González

Delegado Administrativo

"Bajo protesta de decir verdad declaramos que los Estados Financieros y sus notas, son razonablemente correctos y son responsabilidad del emisor".



GOBIERNO CONSTITUCIONAL DEL ESTADO DE CHIAPAS
JUNTA LOCAL DE CONCILIACIÓN Y ARBITRAJE DEL ESTADO DE CHIAPAS
SISTEMA CONTABLE 2018
ESTADO ANALITICO DEL ACTIVO



DEL 01 DE ENERO AL 30 DE JUNIO DEL 2018

Fecha:

Página 1 de 1
18/07/2018

CONCEPTO	Saldo Inicial (SI)	Cargos del Periodo	Abonos del Periodo	Saldo Final (SF)	Variación del Periodo (SF - SI)
ACTIVO	1,381,413.00	10,381,641.35	10,467,833.27	2,356,026.88	974,613.88
ACTIVO CIRCULANTE	855,752.13	-13,358,118.83	10,357,666.21	856,164.63	412.48
Efectivo y Equivalentes	855,752.15	13,340,190.15	13,348,717.67	856,164.63	412.48
Derechos a Recibir Efectivo o Equivalentes		8,968.54	8,968.54		
Derechos a Recibir Bienes o Servicios					
Inventarios					
Almacenes					
Estimación por Pérdida o Deterioro de Activos Circulantes					
Otros Activos Circulantes					
ACTIVO NO CIRCULANTE	525,661.45	3,023,522.88	2,046,334.98	1,499,862.05	974,198.60
Inversiones Financieras a Largo Plazo					
Derechos a Recibir Efectivo o Equivalentes a Largo Plazo					
Bienes Inmuebles, Infraestructura y Construcciones en Proceso					
Bienes Muebles	525,297.04			525,297.04	
Activos Intangibles					
Depreciación, Deterioro y Amortización Acumulada de Bienes					
Activa Diferentes	364.41	3,023,522.88	2,046,334.98	874,503.01	974,138.60
Estimación por Pérdida o Deterioro de Activos no Circulantes					
Otros Activos no Circulantes					

Dr. en D. Carlos Enrique Martínez Vázquez

Presidente de la Junta Local de Conciliación y Arbitraje del Edo de Chiapas

L.A.E. Daniel Alexander Penagos González

Delegado Administrativo

"Bajo protesta de decir verdad declaramos que los Estados Financieros y sus notas, son razonablemente correctos y son responsabilidad del emisor".



GOBIERNO CONSTITUCIONAL DEL ESTADO DE CHIAPAS
JUNTA LOCAL DE CONCILIACIÓN Y ARBITRAJE DEL ESTADO DE
CHIAPAS
SISTEMA CONTABLE 2018



ESTADO ANALÍTICO DE LA DEUDA Y OTROS PASIVOS

DEL 1o. DE ENERO AL 30 DE JUNIO DE 2018

Página 1 de 1
18/07/2018

Fecha:

DENONIMACIÓN DE LAS DEUDAS	MONEDA DE CONTRATACIÓN	INSTITUCIÓN O PAIS ACREEDOR	SALDO INICIAL DEL PERÍODO	SALDO FINAL DEL PERÍODO
DEUDA PÚBLICA			0.00	0.00
Corto Plazo				
Deuda Interna			<u>0.00</u>	<u>0.00</u>
Instituciones de Crédito			0.00	0.00
BANCOMER, S.A.	Moneda Nacional	México	0.00	0.00
BANOBRAS, S.N.C.	Moneda Nacional	México	0.00	0.00
BANORTE, S.A.	Moneda Nacional	México		
INTERACCIONES, S.A.	Moneda Nacional	México	<u>0.00</u>	<u>0.00</u>
SANTANDER, S.A.	Moneda Nacional	México		
SCOTIABANK INVERLAT, S.A.	Moneda Nacional	México		
Títulos y Valores				
Arrendamientos Financieros				
Deuda Externa			0.00	0.00
Organismos Financieros Internacionales				
Deuda Bilateral				
Títulos y Valores			<u>0.00</u>	<u>0.00</u>
Arrendamientos Financieros			0.00	0.00
			0.00	0.00
Subtotal Corto Plazo			0.00	0.00
Largo Plazo			<u>0.00</u>	<u>0.00</u>
Deuda Interna				
Instituciones de Crédito				
BANCOMER, S.A.	Moneda Nacional	México		
BANOBRAS, S.N.C.	Moneda Nacional	México		
BANORTE, S.A.	Moneda Nacional	México		
SANTANDER, S.A.	Moneda Nacional	México	0.00	0.00
Títulos y Valores				
Arrendamientos Financieros			<u>0.00</u>	<u>0.00</u>
Deuda Externa			0.00	0.00
Organismos Financieros Internacionales				
Deuda Bilateral				
Títulos y Valores				
Arrendamientos Financieros				
Subtotal Largo Plazo				
Otros Pasivos	Moneda Nacional	México		
Total Deuda y Otros Pasivos				

NO APLICA

Dr. en D. Carlos Enrique Martínez Vázquez

Presidente de la Junta Local de Conciliación y Arbitraje del Edo de Chiapas

L.A.E. Daniel Alexander Penagos González

Delegado Administrativo

"Bajo protesta de decir verdad declaramos que los Estados Financieros y sus notas, son razonablemente correctos y son responsabilidad del emisor".

GOBIERNO CONSTITUCIONAL DEL ESTADO DE CHIAPAS
 JUNTA LOCAL DE CONCILIACIÓN Y ARBITRAJE DEL ESTADO DE
 CHIAPAS
 SISTEMA CONTABLE 2018

ESTADO ANALÍTICO DE INGRESOS
 DEL 1o. DE ENERO AL 30 DE JUNIO DE 2018

Fecha:

Página 1 de 1

18/07/2018

RUBRO DE INGRESOS	INGRESO					DIFERENCIA (RECAUDADO - ESTIMADO)
	ESTIMADO	AMPLIACIONES Y REDUCCIONES	MODIFICADO	DEVENGADO	RECAUDADO	
Impuestos	0.00	0.00	0.00	0.00	0.00	0.00
Cuotas y Aportaciones de Seguridad Social	0.00	0.00	0.00	0.00	0.00	0.00
Contribuciones de Mejoras	0.00	0.00	0.00	0.00	0.00	0.00
Derechos	0.00	0.00	0.00	0.00	0.00	0.00
Productos	0.00	0.00	0.00	0.00	0.00	0.00
Corriente	0.00	0.00	0.00	0.00	0.00	0.00
Capital	0.00	0.00	0.00	0.00	0.00	0.00
Aprovechamientos	0.00	0.00	0.00	0.00	0.00	0.00
Corriente	0.00	0.00	0.00	0.00	0.00	0.00
Capital	0.00	0.00	0.00	0.00	0.00	0.00
Ingresos por Venta de Bienes y Servicios	0.00	0.00	0.00	0.00	0.00	0.00
Participaciones y Aportaciones	0.00	0.00	0.00	0.00	0.00	0.00
Transferencias, Asignaciones, Subsidios y Otras Ayudas	0.00	0.00	0.00	0.00	0.00	0.00
Ingresos Derivados de Financiamientos	0.00	0.00	0.00	0.00	0.00	0.00
Total	0.00	0.00	0.00	0.00	0.00	0.00
					Ingresos Excedentes	0.00

RUBRO DE INGRESOS	INGRESO					DIFERENCIA (RECAUDADO - ESTIMADO)
	ESTIMADO	AMPLIACIONES Y REDUCCIONES	MODIFICADO	DEVENGADO	RECAUDADO	
Ingresos del Gobierno	0.00	0.00	0.00	0.00	0.00	0.00
Impuestos	0.00	0.00	0.00	0.00	0.00	0.00
Contribuciones de Mejoras	0.00	0.00	0.00	0.00	0.00	0.00
Derechos	0.00	0.00	0.00	0.00	0.00	0.00
Productos	0.00	0.00	0.00	0.00	0.00	0.00
Corriente	0.00	0.00	0.00	0.00	0.00	0.00
Capital	0.00	0.00	0.00	0.00	0.00	0.00
Aprovechamientos	0.00	0.00	0.00	0.00	0.00	0.00
Corriente	0.00	0.00	0.00	0.00	0.00	0.00
Capital	0.00	0.00	0.00	0.00	0.00	0.00
Participaciones y Aportaciones	0.00	0.00	0.00	0.00	0.00	0.00
Transferencias, Asignaciones, Subsidios y Otras Ayudas	0.00	0.00	0.00	0.00	0.00	0.00
Ingresos de organismos y Empresas	0.00	0.00	0.00	0.00	0.00	0.00
Cuotas y Aportaciones de Seguridad Social	0.00	0.00	0.00	0.00	0.00	0.00
Ingresos por Venta de Bienes y Servicios	0.00	0.00	0.00	0.00	0.00	0.00
Transferencias, Asignaciones, Subsidios y Otras Ayudas	0.00	0.00	0.00	0.00	0.00	0.00
Ingresos Derivados de Financiamiento	0.00	0.00	0.00	0.00	0.00	0.00
Ingresos Derivados de Financiamientos	0.00	0.00	0.00	0.00	0.00	0.00
Total	0.00	0.00	0.00	0.00	0.00	0.00
					Ingresos Excedentes	0.00

NO APLICA





GOBIERNO CONSTITUCIONAL DEL ESTADO DE CHIAPAS
 JUNTA LOCAL DE CONCILIACIÓN Y ARBITRAJE DEL ESTADO DE
 CHIAPAS



SISTEMA CONTABLE 2018

ENDEUDAMIENTO NETO

DEL 1o. DE ENERO AL 30 DE JUNIO DE 2018

Página 1 de 1
 18/07/2018

Fecha:

IDENTIFICACIÓN DE CRÉDITO O INSTRUMENTO	CONTRATACIÓN/ COLOCACIÓN	AMORTIZACIÓN	ENDEUDAMIENTO NETO
CRÉDITOS BANCARIOS			

TOTAL CRÉDITOS BANCARIOS

OTROS INSTRUMENTOS DE DEUDA

NO APLICA

TOTAL OTROS INSTRUMENTOS DE DEUDA
 TOTAL

Dr. en D. Carlos Enrique Martínez Vázquez
 Presidente de la Junta Local de Conciliación y
 Arbitraje del Edo de Chiapas

L.A.E. Daniel Alexander Penagos González
 Delegado Administrativo

"Bajo protesta de decir verdad declaramos que los Estados Financieros y sus notas, son razonablemente correctos y son responsabilidad del emisor".



GOBIERNO CONSTITUCIONAL DEL ESTADO DE CHIAPAS
 JUNTA LOCAL DE CONCILIACIÓN Y ARBITRAJE DEL ESTADO DE
 CHIAPAS
 SISTEMA CONTABLE 2018
 INTERESES DE LA DEUDA
 DEL 1o. DE ENERO AL 30 DE JUNIO DE 2018



Fecha:

IDENTIFICACIÓN DE CRÉDITO O INSTRUMENTO	DEVENGADO	PAGADO
CRÉDITOS BANCARIOS		

TOTAL DE INTERESES DE CRÉDITOS BANCARIOS

OTROS INSTRUMENTOS DE DEUDA

TOTAL DE INTERESES DE OTROS INSTRUMENTOS DE DEUDA

TOTAL

NO APLICA

Dr. en D. Carlos Enrique Martínez Vázquez
 Presidente de la Junta Local de Conciliación y
 Arbitraje del Edo de Chiapas

L.A.E. Daniel Alexander Penagos González
 Delegado Administrativo

"Bajo protesta de decir verdad declaramos que los Estados Financieros y sus notas, son razonablemente correctos y son responsabilidad del emisor".



GOBIERNO CONSTITUCIONAL DEL ESTADO DE CHIAPAS
JUNTA LOCAL DE CONCILIACIÓN Y ARBITRAJE DEL ESTADO DE
CHIAPAS



SISTEMA CONTABLE 2018
INDICADORES DE POSTURA FISCAL
DEL 1o. DE ENERO AL 30 DE JUNIO DE 2018

Fecha:

Página 1 de 1
18/07/2018

CONCEPTO	ESTIMADO	DEVENGADO	PAGADO
I. Ingresos Presupuestarios	0.00	0.00	0.00
Ingresos del Gobierno de la Entidad Federativa	0.00	0.00	0.00
Ingresos del Sector Paraestatal	0.00	0.00	0.00
II. Egresos Presupuestarios	0.00	0.00	0.00
Egresos del Gobierno de la Entidad Federativa	0.00	0.00	0.00
Egresos del Sector Paraestatal	0.00	0.00	0.00
III. Balance Presupuestario (Superávit o Déficit) (III = I - II)	0.00	0.00	0.00

CONCEPTO	ESTIMADO	DEVENGADO	PAGADO
III. Balance Presupuestario (Superávit o Déficit)	0.00	0.00	0.00
IV. Intereses, Comisiones y Gastos de la Deuda	0.00	0.00	0.00
V. Balance Primario (Superávit o Déficit) (V = III - IV)	0.00	0.00	0.00

CONCEPTO	ESTIMADO	DEVENGADO	PAGADO
A. Financiamiento	0.00	0.00	0.00
B. Amortización de la Deuda	0.00	0.00	0.00
C. Endeudamiento o Desendeudamiento (C= A - B)	0.00	0.00	0.00

NO APLICA

9

SISTEMA CONTABLE 2018
RELACIÓN DE CUENTAS BANCARIAS PRODUCTIVAS ESPECÍFICAS

DEL 1o. DE ENERO AL 30 DE JUNIO DE 2018

Fecha:

Página 1 de 1
18/07/2018

FONDO, PROGRAMA O CONVENIO	DATOS DE LA CUENTA BANCARIA		
	INSTITUCIÓN BANCARIA	NÚMERO DE CUENTA	TIPO DE CUENTA

NO APLICA

Dr. en D. Carlos Enrique Martínez Vázquez
Presidente de la Junta Local de Conciliación y Arbitraje del
Edo de Chiapas

L.A.E. Daniel Alexander Penagos González
Delegado Administrativo



GOBIERNO CONSTITUCIONAL DEL ESTADO DE CHIAPAS
JUNTA LOCAL DE CONCILIACIÓN Y ARBITRAJE DEL ESTADO DE CHIAPAS



SISTEMA CONTABLE 2018
HOJA DE TRABAJO

Página 1 de 3
18/07/2018

PERIODO : DEL 1o DE ENERO AL 30 DE JUNIO DE 2018

Fecha:

SUBCuenta	DESCRIPCIÓN	SALDOS INICIALES	DEBITO	CREDITOS	HAJER	REGION	SALDO	ACREEDOR	GRUPO	AVANCES DE OBRAS	ARMOS	SALDOS A CREDITOS	ACREEDOR	GRUPO	AVANCES DE RESERVAZ	ATRADO	DEBE	HABER	BALANCE	
111	Chiclos		6,718.32		6,718.32															
112	Receivos Dependientes y Otros	144.20		16,000.51	16,144.71		20,137.59					20,137.59								75,317.46
113	Fondos de Conciliación Especial	602,027.60	10,847.76		591,179.84		818,046.83					818,046.83								636,049.62
114	Declaración de Ingresos por Cobrar a Cargo Póliza						6,968.54					6,968.54								
115	Multas y Cargas de Administración	112,229.46			112,229.46		318,320.44					318,320.44								134,324.44
116	Multas y Cargas de Ejecución y Recaudación	8,673.00			8,673.00		8,672.68					8,672.68								8,672.68
117	Otros Avances Diversos	301.41			301.41		310,020.21					310,020.21								879,233.01
211	Servicios Asesorados por Pago a Cargo Póliza		3,123,523.06		3,123,523.06		2,940,354.96					2,940,354.96								6,420.76
212	Previsiones por Pago a Cargo Póliza		8,138,872.08		8,138,872.08		8,153,864.42					8,153,864.42								16,559.58
213	Suplementos al Presupuesto por Pago a Cargo Póliza		427,872.98		427,872.98		426,204.96					426,204.96								166,333.68
214	Prestaciones y Contribuciones por Pago a Cargo Póliza		26,294.72		26,294.72		26,294.72					26,294.72								181,667.36
215	Otros Cargos por Pago a Cargo Póliza		3,463.47		3,463.47		6,208.22					6,208.22								193,875.68
216	Otros Cargos por Pago a Cargo Póliza		14,882.64		14,882.64		13,418.70					13,418.70								181,667.36
217	Reservaciones del Estado (Mantenimiento)		35,538.80		35,538.80		33,280.68					33,280.68								163,154.64
311	Agua																			1,204,846.54
312	Electricidad																			8,800
313	Gas																			
314	Gasolina																			
315	Gas LP																			
316	Gas Natural																			
317	Gas Propano																			
318	Gas Butano																			
319	Gas Etano																			
320	Gas Metano																			
321	Gas Oxígeno																			
322	Gas Nitrógeno																			
323	Gas Argón																			
324	Gas Helio																			
325	Gas Neón																			
326	Gas Xenón																			
327	Gas Criptón																			
328	Gas Radón																			
329	Gas Otros																			
330	Gas Otros																			
331	Gas Otros																			
332	Gas Otros																			
333	Gas Otros																			
334	Gas Otros																			
335	Gas Otros																			
336	Gas Otros																			
337	Gas Otros																			
338	Gas Otros																			
339	Gas Otros																			
340	Gas Otros																			
341	Gas Otros																			
342	Gas Otros																			
343	Gas Otros																			
344	Gas Otros																			
345	Gas Otros																			
346	Gas Otros																			
347	Gas Otros																			
348	Gas Otros																			
349	Gas Otros																			
350	Gas Otros																			

[Handwritten signature]

GOBIERNO CONSTITUCIONAL DEL ESTADO DE CHIAPAS
 JUNTA LOCAL DE CONCILIACIÓN Y ARBITRAJE DEL ESTADO DE CHIAPAS



SISTEMA CONTABLE 2018
 HOJA DE TRABAJO

Página 2 de 3
 18/07/2018

DOO - DEL 1o. DE ENERO AL 30 DE JUNIO DE 2018

Fecha:

DESCRIPCIÓN	SALDOS INICIALES		MOVIMIENTOS		SALDO		AJUSTES DE DEBE		SALDOS AJUSTADOS		AJUSTES DE HABER		BALANCE	
	DEBE	HABER	DEBE	HABER	DEBE	HABER	DEBE	HABER	DEBE	HABER	DEBE	HABER	DEBE	HABER
Resumen de Ingresos y Gastos														
Ayuda 5200 - Otros Ingresos y Rendidos Varios														
Ayuda 5111 - Reconocimiento al Personal de Comercio Exterior														
Ayuda 5112 - Reconocimiento a Asociaciones y Organizaciones														
Ayuda 5114 - Seguridad Social														
Ayuda 5115 - Otros Prestaciones Sociales y Económicas														
Ayuda 5116 - Pago de Efectivos a Proveedores														
Ayuda 5201 - Ingresos de Administración, Gastos de Documentación y Articulaciones														
Ayuda 5102 - Alimentos y Utensilios														
Ayuda 5204 - Ingresos y Gastos de Cobranza y de Negociación														
Ayuda 5208 - Gastos de Viajes, Locaciones y Alquileres														
Ayuda 5209 - Mantenimiento, Reparación y Arrendamiento Móviles														
Ayuda 5210 - Servicios Básicos														
Ayuda 5212 - Servicios de Asesoría														
Ayuda 5216 - Servicios Profesionales, Técnicos y Científicos														
Ayuda 5218 - Servicios de Evaluación, Asesoría, Mantenimiento y Consultoría														
Ayuda 5207 - Servicios de Transportación y Viajes														
Ayuda 5209 - Otros Servicios														
Ayuda 5201 - Salarios														
Ayuda 5104 - Gastos														
Ayuda 5200 - Resumen de Ingresos y Gastos														
Transferencia de la Deuda														
Ayuda 0100 - Resumen de Ingresos y Gastos														
Presupuesto de Egresos Aprobado														
Ayuda 5200 - Presupuesto de Egresos por Egreso														
Ayuda 5200 - Presupuesto de Egresos Desagregado														
Ayuda 5200 - Presupuesto de Egresos Pagado														
Presupuesto de Egresos por Egreso														
Ayuda 5200 - Modificaciones al Presupuesto de Egresos Aprobado														
Ayuda 5200 - Presupuesto de Egresos Comprometido														
Modificaciones al Presupuesto de Egresos Aprobado														
Presupuesto de Egresos Comprometido														
Presupuesto de Egresos Desagregado														
Presupuesto de Egresos Pagado														
Presupuesto de Egresos Pagado														

(Handwritten signature)



GOBIERNO CONSTITUCIONAL DEL ESTADO DE CHIAPAS
 JUNTA LOCAL DE CONCILIACIÓN Y ARBITRAJE DEL ESTADO DE CHIAPAS



SISTEMA CONTABLE 2018
 HOJA DE TRABAJO

Página 3 de 3
 15/07/2018

PERIODO : DEL 1o. DE ENERO AL 30 DE JUNIO DE 2018

Fecha:

Cuenta	SALDO INICIAL		MOVIMIENTOS		SALDO		AJUSTES DE ORDEN		SALDO A AJUSTADOS		AJUSTES DE MODIFICATIVOS		BALANCE	
	DEBITO	CREDITO	DEBITO	CREDITO	DEBITO	CREDITO	DEBITO	CREDITO	DEBITO	CREDITO	DEBITO	CREDITO	DEBITO	CREDITO
SUMAS IGUALES:	1,281,473.80	1,281,473.80	19,267,174.40	88,367,715.40	21,712,888.47	88,203,893.47	24,833,881.28	24,833,881.28	11,292,981.40	11,292,981.40	36,608,919.88	36,608,919.88	5,138,814.00	5,138,814.00

L.A.E. Daniel Alexander Penagos González
 Delegado Administrativo

DR. en D. Carlos Enrique Martínez Vázquez
 Presidente de la Junta Local de Conciliación y Arbitraje del Edo de Chiapas



GOBIERNO CONSTITUCIONAL DEL ESTADO DE CHIAPAS
JUNTA LOCAL DE CONCILIACIÓN Y ARBITRAJE DEL ESTADO DE
CHIAPAS



SISTEMA CONTABLE 2018
ANÁLISIS DE ADQUISICIONES DE BIENES INMUEBLES, MUEBLES
E INTANGIBLES

Página 1 de 1
18/07/2018

PERÍODO : DEL 16. DE ENERO AL 30 DE JUNIO DE 2018

Fecha:

CUENTA :

SCUENTA :

CANTIDAD / DESCRIPCIÓN	IMPORTE
------------------------	---------

SUMA :

No existe registro en el periodo

L.A.E. Daniel Alexander Penagos González
Delegado Administrativo

DR. en D. Carlos Enrique Martínez Vázquez
Presidente de la Junta Local de Conciliación y
Arbitraje del Edo de Chiapas



Gobierno Constitucional del Estado de Chiapas
Junta Local de Conciliación y Arbitraje del Estado de Chiapas
Sistema Contable 2018



Análisis de Antigüedad de Saldos de Cuentas de Balance

DEL 1o. DE ENERO AL 30 DE JUNIO DE 2018

Fecha:

Página 1 de 1

18/07/2018

CUENTA		EJERCICIO		
NUMERO	NOMBRE	AÑO	IMPORTE	SALDO
1279	Otros Activos Diferidos			974,553.01
		2017	364.41	
		2018	974,188.60	
2117	Retenciones y Contribuciones por Pagar a Corto Plazo			6,410.78
		2018	6,410.78	
2119	Otras Cuentas por Pagar a Corto Plazo			106,655.68
		2018	106,655.68	

L.A.E. Daniel Alexander Penagos González

Delegado Administrativo

DR. en D. Carlos Enrique Martínez Vázquez

Presidente de la Junta Local de Conciliación y Arbitraje del Edo de Chiapas



GOBIERNO CONSTITUCIONAL DEL ESTADO DE CHIAPAS
JUNTA LOCAL DE CONCILIACIÓN Y ARBITRAJE DEL ESTADO DE
CHIAPAS
SISTEMA CONTABLE 2018
INTEGRACIÓN DE INGRESOS, BENEFICIOS, GASTOS Y PÉRDIDAS



Página 1 de 1
18/07/2018

DEL 1o. DE ENERO AL 30 DE JUNIO DE 2018

Fecha:

No. DE CUENTA SUBCUENTA	NOMBRE	IMPORTE		JUSTIFICACIÓN
		DEBE	HABER	
4399	Otros Ingresos y Beneficios Varios			
1101	Presupuestales		0.50	1
5591	Gastos de Ejercicios Anteriores			

L.A.E. Daniel Alexander Penagos Gonzalez
Delegado Administrativo

DR. en D. Carlos Enrique Martínez Vázquez
Presidente de la Junta Local de Conciliación y
Arbitraje del Edo de Chiapas

Justificación a la Integración de Ingresos, Beneficios, Gastos y Pérdidas.

Cuenta 4399.- Otros Ingresos y Beneficios Varios

Subcuenta 1101.- Presupuestales \$ 0.50

1.- El saldo de esta subcuenta representa el redondeo por \$ 0.04 del ejercicio 2017, \$ 0.06 por diferencias y \$ 0.40 a la apertura de cuentas del ejercicio 2018.

9 6



Gobierno Constitucional del Estado de Chiapas
 Junta Local de Conciliación y Arbitraje del Estado de Chiapas
 Sistema Contable 2018
 Estado de Situación Financiera Detallado
 Al 31 de Diciembre del 2017 y al 30 de Junio del 2018

Concepto	31 de junio de 2017	31 de diciembre de 2017	Concepto	30 de junio de 2018	31 de diciembre de 2017
ACTIVO			PASIVO		
Activo Circulante			Pasivo Circulante		
Efectivos y Equivalentes	856,184.83	855,752.15	Cuentas por Pagar a Corto Plazo	113,866.46	195,650.89
Efectivo			Servicios Personales por Pagar a Corto Plazo		181,927.34
Bancos/Tesorería			Proveedores por Pagar a Corto Plazo		1,716.00
Bancos/Depositos y Otros	20,137.80	194.35	Contratistas por Obras Públicas por Pagar a Corto Plazo		
Inversiones Temporales (Hasta 3 Meses)			Participaciones y Aportaciones por Pagar a Corto Plazo		
Fondos con Alocación Específica	836,046.83	855,557.80	Transferencias Obligatorias por Pagar a Corto Plazo		
Depósitos de Fondos de Terceros en Garantía y/o Administración			Intereses, Comisiones y Otros Gastos de la Deuda Pública por Pagar a Corto Plazo		
Otros Efectivos y Equivalentes			Retenciones y Contribuciones por Pagar a Corto Plazo	6,410.78	1,170.23
Derechos a Recibir Efectivo o Equivalentes	0.00	0.00	Devoluciones de la Ley de Ingresos por Pagar a Corto Plazo		
Inversiones Financieras de Corto Plazo			Otras Cuentas por Pagar a Corto Plazo	100,695.68	11,948.82
Cuentas por Cobrar a Corto Plazo			Documentos por Pagar a Corto Plazo	0.00	0.00
Deudores Diversos por Cobrar a Corto Plazo			Documentos Comerciales por Pagar a Corto Plazo		
Ingresos por Recuperar a Corto Plazo			Documentos con Contratistas por Obras Públicas por Pagar a Corto Plazo		
Deudores por Anticipos de la Tesorería a Corto Plazo			Otros Documentos por Pagar a Corto Plazo		
Préstamos Obligatorios a Corto Plazo			Partición a Corto Plazo de la Deuda Pública a Largo Plazo	0.00	0.00
Otros Derechos a Recibir Efectivo o Equivalentes a Corto Plazo			Partición a Corto Plazo de la Deuda Pública		
Derechos a Recibir Bienes o Servicios	0.00	0.00	Partición a Corto Plazo de Amortamiento Financiero		
Anticipos a Proveedores por Adquisición de Bienes y Prestación de Servicios a Corto Plazo			Títulos y Valores a Corto Plazo	0.00	0.00
Anticipos a Proveedores por Adquisición de Bienes Inmuebles y Muebles a Corto Plazo			Pasivos Diferidos a Corto Plazo	0.00	0.00
Anticipos a Proveedores por Adquisición de Bienes Intangibles a Corto Plazo			Ingresos Cobrados por Adelantado a Corto Plazo		
Anticipos a Contratistas por Obras Públicas a Corto Plazo			Ingresos Cobrados por Adelantado a Corto Plazo		
Otros Derechos a Recibir Bienes o Servicios a Corto Plazo			Otros Pasivos Diferidos a Corto Plazo		
Inventarios	0.00	0.00	Fondos y Bienes de Terceros en Garantía y/o Administración a Corto Plazo	0.00	0.00
Inventario de Mercancías para Venta			Fondos en Garantía a Corto Plazo		
Inventario de Mercancías Terminadas			Fondos en Administración a Corto Plazo		
Inventario de Mercancías en Proceso de Elaboración			Fondos Contingentes a Corto Plazo		
Inventario de Materias Primas, Materiales y Suministros para Producción			Fondos de Fideicomisos, Mandatos y Contratos Análogos a Corto Plazo		
Bienes en Trabajo			Otros Fondos de Terceros en Garantía y/o Administración a Corto Plazo		
Almacenes	0.00	0.00	Valores y Bienes en Garantía a Corto Plazo		
Estimación por Pérdida o Deterioro de Activos Circulantes	0.00	0.00	Provisiones a Corto Plazo	0.00	0.00
Estimaciones para Cuentas Incobrables por Derechos a Recibir Efectivo o Equivalentes			Provisión para Demandas y Juicios a Corto Plazo		
Estimación por Deterioro de Inventarios			Provisión para Contingencias a Corto Plazo		
Otros Activos Circulantes	0.00	0.00	Otros Provisiones a Corto Plazo		
Valores en Garantía			Otros Pasivos a Corto Plazo	0.00	0.00
Bienes en Garantía (excluye depósitos de fondos)			Ingresos por Clasificar		
Bienes Derivados de Embargos, Decretos, Asegujamentos y Dación en Pago			Recaudación por Participar		
Adquisición con Fondos de Terceros			Otros Pasivos Circulantes		
Total de Activos Circulantes	856,184.83	855,752.15	Total de Pasivos Circulantes	113,866.46	196,450.99
Activo No Circulante			Pasivo No Circulante		
Inversiones Financieras a Largo Plazo			Cuentas por Pagar a Largo Plazo		
Derechos a Recibir Efectivo o Equivalentes a Largo Plazo			Documentos por Pagar a Largo Plazo		
Bienes Inmuebles, Infraestructura y Construcciones en Proceso	525,297.94	525,297.94	Deuda Pública a Largo Plazo		
Bienes Muebles			Pasivos Diferidos a Largo Plazo		
Activos Intangibles			Fondos y Bienes de Terceros en Garantía y/o Administración a Largo Plazo		
Depreciación, Deterioro y Amortización Acumulada de Bienes			Provisiones a Largo Plazo		
Activos Diferidos	974,883.91	364.41	Total de Pasivos No Circulantes	0.00	0.00
Estimación por Pérdida o Deterioro de Activos no Circulantes			Total del Pasivo	113,866.46	196,450.99
Otros Activos no Circulantes			HACIENDA PÚBLICA / PATRIMONIO		
Total de Activos No Circulantes	1,499,890.85	325,661.41	Hacienda Pública/Patrimonio Contribuido	0.00	0.00
Total del Activo	2,356,075.68	1,181,413.56	Aportaciones		
			Donaciones de Capital		
			Actualización de la Hacienda Pública/Patrimonio		
			Hacienda Pública/Patrimonio Generado	2,242,968.22	1,184,762.91
			Resultados del Ejercicio (Ahorro/Desahorro)	671,610.00	303,595.00
			Resultados de Ejercicios Anteriores	1,371,327.30	881,175.93
			Reservas		
			Reservas		
			Restricciones de Resultados de Ejercicios Anteriores		
			Exceso o Insuficiencia en la Actualización de la Hacienda Pública/Patrimonio	0.00	0.00
			Resultado por Posición Monetaria		
			Resultado por Tenencia de Activos no Monetarios		
			Total Hacienda Pública/Patrimonio	2,242,968.22	1,184,762.91
			Total del Pasivo y Hacienda Pública/Patrimonio	2,356,834.68	1,381,413.89

Dr. en D. Carlos Enrique Martínez Vázquez

Presidente de la Junta Local de Conciliación y Arbitraje del Estado de Chiapas

L.A.E. Daniel Alexander Penagos González

Delegado Administrativo



GOBIERNO CONSTITUCIONAL DEL ESTADO DE CHIAPAS
JUNTA LOCAL DE CONCILIACIÓN Y ARBITRAJE DEL ESTADO DE CHIAPAS
SISTEMA CONTABLE 2018



INFORME ANALÍTICO DE LA DEUDA PÚBLICA Y OTROS PASIVOS
DEL 1o. DE ENERO AL 30 DE JUNIO DE 2018

Página 1 de 1
 Fecha: 18/07/2018
 LDF-2

Denominación de la Deuda Pública y Otros Pasivos	Saldo al 31 de diciembre de 2017	Deposiciones del Período	Amortizaciones del Período	Revaluaciones, Reclasificaciones y Otros Ajustes	Saldo Final del Período	Pago de Intereses del Período	Pago de Comisiones y demás costos asociados durante el Período
--	----------------------------------	--------------------------	----------------------------	--	-------------------------	-------------------------------	--

Deuda Pública

Corto Plazo

- Instituciones de Crédito
- Títulos y Valores
- Arrendamientos Financieros

Largo Plazo

- Instituciones de Crédito
- Títulos y Valores
- Arrendamientos Financieros

Otros Pasivos

0.00

0.00

Total de la Deuda Pública y Otros Pasivos

Deuda Contingente (Informativa)

Valor de Instrumentos Bono Cupón Cero (Informativa)

- Instrumento Bono Cupón Cero 1, Bancarios
- Instrumento Bono Cupón Cero 2, Bancarios

Obligaciones a Corto Plazo	Monto Contractado	Plazo Pautado	Tasa de Interés	Comisiones y Costos Relacionados	Tasa Efectiva
----------------------------	-------------------	---------------	-----------------	----------------------------------	---------------

Obligaciones a Corto Plazo (Informativa)

NO APLICA



GOBIERNO CONSTITUCIONAL DEL ESTADO DE CHIAPAS
JUNTA LOCAL DE CONCILIACIÓN Y ARBITRAJE DEL ESTADO DE
CHIAPAS
SISTEMA CONTABLE 2018



INFORME ANALÍTICO DE OBLIGACIONES DIFERENTES DE FINANCIAMIENTOS
DEL 1o. DE ENERO AL 30 DE JUNIO DE 2018

Página 1 de 1
 18/07/2018
 LDF-3

Fecha:

DESIGNACIÓN DE LAS OBLIGACIONES DIFERENTES DE FINANCIAMIENTO	FECHA DEL CONTRATO	FECHA DE INICIO DE OPERACIÓN DEL PROYECTO	FECHA DE VENCIMIENTO	MONTO DE LA INVERSIÓN PAGADA	PLAZO PACTADO	MONTO PROMEDIO MENSUAL DEL PAGO DE LA CONTRAPRESTACIÓN	MONTO PROMEDIO MENSUAL DEL PAGO DE LA CONTRAPRESTACIÓN CORRESPONDIENTE AL PAGO DE INVERSIÓN	MONTO PAGADO DE LA INVERSIÓN AL 30 DE JUNIO DE 2018	MONTO PAGADO DE LA INVERSIÓN ACTUALIZADO AL 30 DE JUNIO DE 2018	SALDO PENDIENTE POR PAGAR DE LA INVERSIÓN AL 30 DE JUNIO DE 2018
--	--------------------	---	----------------------	------------------------------	---------------	--	---	---	---	--

APP S

- APP 1
- APP 2
- APP 3
- APP XX

Otros instrumentos

- Otro instrumento 1
- Otro instrumento 2
- Otro instrumento 3
- Otro instrumento XX

Total de Obligaciones

Diferentes de Financiamiento

NO APLICA



GOBIERNO CONSTITUCIONAL DEL ESTADO DE CHIAPAS
 JUNTA LOCAL DE CONCILIACIÓN Y ARBITRAJE DEL ESTADO DE CHIAPAS



SISTEMA CONTABLE 2018
 BALANCE PRESUPUESTARIO

Fecha: 18/07/2018

DEL 1o. DE ENERO AL 30 DE JUNIO DE 2018

LDF 4

CONCEPTO	ESTIMADO/APROBADO	DEVENGADO	RECAUDADO/PAGADO
Ingresos Totales	0.00	0.00	0.00
Ingresos de Libre Disposición	0.00	0.00	0.00
Transferencias Federales Etiquetadas	0.00	0.00	0.00
Financiamiento Neto	0.00	0.00	0.00
Egresos Presupuestarios	0.00	0.00	0.00
Gasto No Etiquetado (sin incluir Amortización de la Deuda Pública)	0.00	0.00	0.00
Gasto Etiquetado (sin incluir Amortización de la Deuda Pública)	0.00	0.00	0.00
Remanentes del Ejercicio Anterior		0.00	0.00
Remanentes de Ingresos de Libre Disposición aplicados en el periodo		0.00	0.00
Remanentes de Transferencias Federales Etiquetadas aplicados en el periodo		0.00	0.00
Balance Presupuestario	0.00	0.00	0.00
Balance Presupuestario sin Financiamiento Neto	0.00	0.00	0.00
Balance Presupuestario sin Financiamiento Neto y sin Remanentes del Ejercicio Anterior	0.00	0.00	0.00

CONCEPTO	APROBADO	DEVENGADO	PAGADO
Intereses, Comisiones y Gastos de la Deuda	0.00	0.00	0.00
Intereses, Comisiones y Gastos de la Deuda con Gasto No Etiquetado	0.00	0.00	0.00
Intereses, Comisiones y Gastos de la Deuda con Gasto Etiquetado	0.00	0.00	0.00
Balance Primario	0.00	0.00	0.00

CONCEPTO	ESTIMADO/APROBADO	DEVENGADO	RECAUDADO/PAGADO
Financiamiento	0.00	0.00	0.00
Financiamiento con Fuente de Pago de Ingresos de Libre Disposición	0.00	0.00	0.00
Financiamiento con Fuente de Pago de Transferencias Federales Etiquetadas	0.00	0.00	0.00
Amortización de la Deuda	0.00	0.00	0.00
Amortización de la Deuda Pública con Gasto No Etiquetado	0.00	0.00	0.00
Amortización de la Deuda Pública con Gasto Etiquetado	0.00	0.00	0.00
Financiamiento Neto	0.00	0.00	0.00

CONCEPTO	ESTIMADO/APROBADO	DEVENGADO	RECAUDADO/PAGADO
Ingresos de Libre Disposición	0.00	0.00	0.00
Financiamiento Neto con Fuente de Pago de Ingresos de Libre Disposición	0.00	0.00	0.00
Financiamiento con Fuente de Pago de Ingresos de Libre Disposición	0.00	0.00	0.00
Amortización de la Deuda Pública con Gasto No Etiquetado	0.00	0.00	0.00
Gasto No Etiquetado (sin incluir amortización de la Deuda Pública)	0.00	0.00	0.00
Remanentes de Ingresos de Libre Disposición aplicados en el periodo		0.00	0.00
Balance Presupuestario de Recursos Disponibles	0.00	0.00	0.00
Balance Presupuestario de Recursos Disponibles sin Financiamiento Neto	0.00	0.00	0.00

CONCEPTO	ESTIMADO/APROBADO	DEVENGADO	RECAUDADO/PAGADO
Transferencias Federales Etiquetadas	0.00	0.00	0.00
Financiamiento Neto con fuente de Pago de Transferencias Federales Etiquetadas	0.00	0.00	0.00
Financiamiento con Fuente de Pago de Transferencias Federales Etiquetadas	0.00	0.00	0.00
Amortización de la Deuda Pública con Gasto Etiquetado	0.00	0.00	0.00
Gasto Etiquetado (sin incluir Amortización de la Deuda)	0.00	0.00	0.00
Remanentes de Transferencias Federales Etiquetadas aplicados en el periodo		0.00	0.00
Balance Presupuestario de Recursos Etiquetados	0.00	0.00	0.00
Balance Presupuestario de Recursos Etiquetados sin Financiamiento Neto	0.00	0.00	0.00

NO APLICA

Handwritten signature and number '9'.



GOBIERNO CONSTITUCIONAL DEL ESTADO DE CHIAPAS
 JUNTA LOCAL DE CONCILIACIÓN Y ARBITRAJE DEL ESTADO DE CHIAPAS



SISTEMA CONTABLE 2018
 ESTADO ANALITICO DE INGRESOS DETALLADO
 DEL 1o. DE ENERO AL 30 DE JUNIO DE 2018

Página 1 de 1
 Fecha: 18/07/2018
 LDF-5

FUENTE DE INGRESOS	INGRESO					DIFERENCIA
	ESTIMADO	AMPLIACIONES Y REDUCCIONES	MODIFICADO	DEVENGADO	REALIZADO	
Ingresos de Libre Disposición						
Impuestos	0.00	0.00	0.00	0.00	0.00	0.00
Cuotas y Aportaciones de Seguridad Social	0.00	0.00	0.00	0.00	0.00	0.00
Contribuciones de Mejoras	0.00	0.00	0.00	0.00	0.00	0.00
Derechos	0.00	0.00	0.00	0.00	0.00	0.00
Productos	0.00	0.00	0.00	0.00	0.00	0.00
Aprovechamientos	0.00	0.00	0.00	0.00	0.00	0.00
Ingresos por Venta de Bienes y Servicios	0.00	0.00	0.00	0.00	0.00	0.00
Participaciones	0.00	0.00	0.00	0.00	0.00	0.00
Fondo General de Participaciones	0.00	0.00	0.00	0.00	0.00	0.00
Fondo de Fomento Municipal	0.00	0.00	0.00	0.00	0.00	0.00
Fondo de Fiscalización y Reasignación	0.00	0.00	0.00	0.00	0.00	0.00
Fondo de Compensación	0.00	0.00	0.00	0.00	0.00	0.00
Fondo de Extracción de Hidrocarburos	0.00	0.00	0.00	0.00	0.00	0.00
Impuesto Especial Sobre Producción y Servicios	0.00	0.00	0.00	0.00	0.00	0.00
8.136% de la Recaudación Federal Participable	0.00	0.00	0.00	0.00	0.00	0.00
3.17% Sobre Extracción de Petróleo	0.00	0.00	0.00	0.00	0.00	0.00
Gasolinas y Diesel	0.00	0.00	0.00	0.00	0.00	0.00
Fondo del Impuesto Sobre la Renta	0.00	0.00	0.00	0.00	0.00	0.00
Fondo de Estabilización de los Ingresos de las Entidades Federativas	0.00	0.00	0.00	0.00	0.00	0.00
Incentivos Derivados de la Colaboración Fiscal	0.00	0.00	0.00	0.00	0.00	0.00
Tenencia o Uso de Vehículos	0.00	0.00	0.00	0.00	0.00	0.00
Fondo de Compensación ISAN	0.00	0.00	0.00	0.00	0.00	0.00
Impuesto Sobre Automóviles Nuevos	0.00	0.00	0.00	0.00	0.00	0.00
Fondo de Compensación de Respeto-Intermedios	0.00	0.00	0.00	0.00	0.00	0.00
Otros Incentivos Económicos	0.00	0.00	0.00	0.00	0.00	0.00
Transferencias	0.00	0.00	0.00	0.00	0.00	0.00
Convenios	0.00	0.00	0.00	0.00	0.00	0.00
Otros Convenios y Subsidios	0.00	0.00	0.00	0.00	0.00	0.00
Otros Ingresos de Libre Disposición	0.00	0.00	0.00	0.00	0.00	0.00
Participaciones en Ingresos Locales	0.00	0.00	0.00	0.00	0.00	0.00
Otros Ingresos de Libre Disposición	0.00	0.00	0.00	0.00	0.00	0.00
Total Ingresos de Libre Disposición	0.00	0.00	0.00	0.00	0.00	
Ingresos Escademas de Ingresos de Libre Disposición						0.00
Transferencias Federales Etiquetadas						
Aportaciones	0.00	0.00	0.00	0.00	0.00	0.00
Fondo de Aportaciones para la Nómina Educativa y Gasto Operativo	0.00	0.00	0.00	0.00	0.00	0.00
Fondo de Aportaciones para los Servicios de Salud	0.00	0.00	0.00	0.00	0.00	0.00
Fondo de Aportaciones para la Infraestructura Social	0.00	0.00	0.00	0.00	0.00	0.00
Fondo de Aportaciones para el Fortalecimiento de los Municipios y de las Demarcaciones Territoriales del Distrito	0.00	0.00	0.00	0.00	0.00	0.00
Federales	0.00	0.00	0.00	0.00	0.00	0.00
Fondo de Aportaciones Múltiples	0.00	0.00	0.00	0.00	0.00	0.00
Fondo de Aportaciones para la Educación Tecnológica y de Adultos	0.00	0.00	0.00	0.00	0.00	0.00
Fondo de Aportaciones para la Seguridad Pública de los Estados y del Distrito Federal	0.00	0.00	0.00	0.00	0.00	0.00
Fondo de Aportaciones para el Fortalecimiento de las Entidades Federativas	0.00	0.00	0.00	0.00	0.00	0.00
Convenios	0.00	0.00	0.00	0.00	0.00	0.00
Convenios de Protección Social en Salud	0.00	0.00	0.00	0.00	0.00	0.00
Convenios de Descentralización	0.00	0.00	0.00	0.00	0.00	0.00
Convenios de Reasignación	0.00	0.00	0.00	0.00	0.00	0.00
Otros Convenios y Subsidios	0.00	0.00	0.00	0.00	0.00	0.00
Fondos Distintos de Aportaciones	0.00	0.00	0.00	0.00	0.00	0.00
Fondo para Entidades Federativas y Municipios Productores de Hidrocarburos	0.00	0.00	0.00	0.00	0.00	0.00
Fondo Minero	0.00	0.00	0.00	0.00	0.00	0.00
Transferencias, Subsidios y Subvenciones, y Pensiones y Jubilaciones	0.00	0.00	0.00	0.00	0.00	0.00
Otras Transferencias Federales Etiquetadas	0.00	0.00	0.00	0.00	0.00	0.00
Total de Transferencias Federales Etiquetadas	0.00	0.00	0.00	0.00	0.00	0.00
Ingresos Derivados de Financiamientos	0.00	0.00	0.00	0.00	0.00	0.00
Ingresos Derivados de Financiamientos	0.00	0.00	0.00	0.00	0.00	0.00
Total de Ingresos	0.00	0.00	0.00	0.00	0.00	0.00
Datos Informativos						
Ingresos Derivados de Financiamientos con Fuente de Pago de Ingresos de Libre Disposición	0.00	0.00	0.00	0.00	0.00	0.00
Ingresos Derivados de Financiamientos con Fuente de Pago de Transferencias Federales Etiquetadas	0.00	0.00	0.00	0.00	0.00	0.00
Ingresos Derivados de Financiamientos	0.00	0.00	0.00	0.00	0.00	0.00

NO APLICA

(Handwritten signatures and initials)

NOTAS DE DESGLOSE

NOTAS AL ESTADO DE SITUACIÓN FINANCIERA

El Estado de Situación Financiera muestra la posición financiera de la **Junta Local de Conciliación y Arbitraje del Estado de Chiapas**, valuados y elaborados de acuerdo con los Postulados Básicos de Contabilidad Gubernamental, Normas y Metodología para la Emisión de Información Financiera y Estructura de los Estados Financieros del Ente Público y Característica de sus Notas, emitidos por el Consejo Nacional de Armonización Contable (CONAC), el cual refleja los bienes y derechos que se clasifican en rubros de acuerdo a su disponibilidad de liquidez al igual que sus obligaciones o compromisos, agrupándolas con relación a su exigibilidad.

ACTIVO

El activo se compone de los fondos, valores, derechos y bienes cuantificados en términos monetarios, los cuales dispone la **Junta Local de Conciliación y Arbitraje del Estado de Chiapas**, para la operatividad y la prestación de servicios públicos, éste se integra como sigue:

Circulante

Efectivo y Equivalentes

El rubro de efectivo y equivalentes al 30 de junio de 2018, asciende a \$ 856,184.63, el cual representa el 100 por ciento del total de activo circulante, se integra por la disponibilidad financiera para cubrir los compromisos de pagos a los diferentes proveedores, así como, pagos de impuestos y otras contribuciones.

TIPO	MONTO
Bancos/Dependencias y Otros	20,137.80
Fondos con Afectación Específica	836,046.83
Total	\$ 856,184.63



TIPO	MONTO
Fondos con Afectación Especifica	
Ingresos Estatales	\$ 17,879.34
Fondo General de Participaciones	413,241.97
Fondo de Compensación a Entidades Pobres	117,324.19
Fondo de Fiscalización y Recaudación	286,043.65
Fondo de Extracción de Hidrocarburos	1,557.68
Total	\$ 836,046.83

No Circulante

Bienes Muebles

Este rubro representa los bienes muebles que son propiedad de la **Junta Local de Conciliación y Arbitraje del Estado de Chiapas**, como son: Mobiliario y Equipo de Administración, Mobiliario y Equipo Educacional y Recreativo los cuales se encuentran en buenas condiciones y que son básicos para la operatividad del mismo; los cuales fueron adquiridos con recursos presupuestales en ejercicios anteriores, así como, algunos fueron obtenidos mediante transferencia de la secretaría del trabajo en el ejercicio 2017.

Al 30 de junio de 2018, este rubro asciende a \$ 525,297.04, que representa el 35.0 por ciento del activo no circulante.

TIPO	MONTO
Mobiliario y Equipo de Administración	\$ 516,324.44
Mobiliario y Equipo Educacional y Recreativo	8,972.60
Total	\$ 525,297.04

Activos Diferidos

Al 30 de junio de 2018, este rubro refleja un monto de \$ 974,553.01 el cual representa el 65.0 por ciento del total del activo no circulante, se encuentra integrado por todas aquellas operaciones que están en proceso de regularización presupuestal y contable al periodo que se informa; así como, de ejercicios anteriores; actualmente se están llevando a cabo las gestiones necesarias ante la Secretaría de Hacienda para su regularización.

94

TIPO	MONTO
Otros Activos Diferidos	974,553.01
Total	\$ 974,553.01

TIPO	MONTO
Otros Activos Diferidos	
Fondo de Extracción de Hidrocarburos	\$ 34,096.18
Fondo General de Participaciones	940,456.83
Total	\$ 974,553.01

PASIVO

Es el conjunto de cuentas que permite el registro de las obligaciones contraídas por la **Junta Local de Conciliación y Arbitraje del Estado de Chiapas**, para el desarrollo de sus funciones y la prestación de los servicios públicos. Al 30 de junio de 2018, los estados financieros reflejan principalmente pasivo circulante o corto plazo, es decir, aquellas obligaciones en que la exigibilidad de pago es menor a un año. De acuerdo al estado de situación financiera, no existe pasivo no circulante.

Circulante

Cuentas por Pagar a Corto Plazo

Al 30 de junio de 2018, este rubro asciende a \$ 113,066.46, el cual representa el 100 por ciento del total del pasivo circulante, se integra principalmente por la retención del 2 por ciento de mano de obra los cuales se encuentran pendiente de pago.

Además, se integra por las retenciones y contribuciones a favor de terceros como son: I.S.R. por Arrendamiento a prestadores de servicios, I.S.R. por Honorarios los cuales se encuentran pendientes de pago.

También, se encuentran registrados en otras cuentas por pagar a corto plazo: los reintegros depositados por aplicar de servicios personales, mismas que se encuentran pendientes de regularizar, para ello se está llevando a cabo las gestiones correspondientes ante la Secretaría de Hacienda para dicha regularización.



NOTAS AL ESTADO DE ACTIVIDADES

El Estado de Actividades refleja el resultado entre el saldo total de los ingresos captados y el saldo total de los gastos incurridos por la **Junta Local de Conciliación y Arbitraje del Estado de Chiapas**, cuya diferencia positiva o negativa determina el ahorro o desahorro del 1 de enero al 30 de junio de 2018, sin considerar la inversión física en Bienes Muebles. De esta forma el resultado durante este periodo refleja un ahorro por \$ 871,610.92.

Ingresos y Otros Beneficios

Este rubro está integrado por recursos presupuestales a través de transferencias que la Secretaría de Hacienda realiza con base al presupuesto autorizado, para llevar a cabo las actividades del organismo.

TIPO	NATURALEZA	MONTO
Otros Ingresos y Beneficios		
Operaciones Internas de Egresos	Acreedora	\$ 9,805,960.14
Otros Ingresos y Beneficios Varios	Acreedora	0.50
	Total	\$ 9,805,960.64

Gastos y Otras Pérdidas

Los gastos y otras pérdidas lo integran todas las erogaciones realizadas en la operatividad, principalmente en los capítulos 1000 Servicios Personales, 2000 Materiales y Suministros, 3000 Servicios Generales y 4000 Transferencias, Asignaciones, Subsidios y Otras Ayudas.

TIPO	MONTO
Gastos y Otras Pérdidas	
Gastos de Funcionamiento	
Servicios Personales	\$ 8,362,470.90
Materiales y Suministros	197,846.30
Servicios Generales	349,467.76
Transferencias, Asignaciones, Subsidios y Otras Ayudas	
Subsidios y Subvenciones	24,564.76
Ayudas Sociales	
Otros Gastos y Pérdidas Extraordinarias	
Estimaciones, Depreciaciones, Deterioros, Obsolescencia y Amortizaciones	
Otros Gastos	
Total	\$ 8,934,349.72

9

6



Del total de los Gastos y Otras Pérdidas, se explican aquellas que en lo individual representan el 10 por ciento o más, de la totalidad de las mismas, el cual se integra de la siguiente manera: el importe de \$ 8,362,470.90 correspondiente a pagos de sueldos y salarios del personal que labora en la **Junta Local de Conciliación y Arbitraje del Estado de Chiapas**, correspondiente al 30 de junio de 2018.

CONCILIACIÓN ENTRE LOS INGRESOS PRESUPUESTARIOS Y CONTABLES CORRESPONDIENTE DEL 1 DE ENERO AL 30 DE JUNIO DE 2018		
Ingresos Presupuestarios		\$ 9,805,960.14
Más: Ingresos Contables no Presupuestarios		0.50
Incremento por Variación de Inventarios		
Disminución del Exceso de Estimaciones por Pérdida o Deterioro u Obsolescencia		
Disminución del Exceso de Provisiones		
Otros ingresos y Beneficios Varios	0.50	
Otros Ingresos Contables no Presupuestarios		
Menos: Ingresos Presupuestarios no Contables		0.00
Productos de Capital		
Aprovechamientos de Capital		
Ingresos Derivados de Financiamiento		
Otros ingresos Presupuestarios no Contables		
Igual: Ingresos Contables		\$ 9,805,960.64

g
6



CONCILIACIÓN ENTRE LOS EGRESOS PRESUPUESTARIOS Y LOS GASTOS CONTABLES CORRESPONDIENTE DEL 1 DE ENERO AL 30 DE JUNIO DE 2018		
Total Egresos (Presupuestarios)		\$ 8,934,349.72
Menos: Egresos Presupuestarios no Contables		0
Mobiliario y Equipo de Administración		
Mobiliario y Equipo Educacional y Recreativo		
Equipo e Instrumental Médico y de Laboratorio		
Vehículos y Equipo de Transporte		
Equipo de Defensa y Seguridad		
Maquinaria, Otros Equipos y Herramientas		
Activos Biológicos		
Bienes Inmuebles		
Activos Intangibles		
Obra Pública en Bienes Propios		
Acciones y Participaciones de Capital		
Compra de Títulos y Valores		
Inversiones en Fideicomisos, Mandatos y Otros Análogos		
Provisiones para Contingencias y Otras Erogaciones Especiales		
Amortización de la deuda pública		
Adeudos de Ejercicios Fiscales Anteriores (ADEFAS)		
Otros Egresos Presupuestales no Contables		
Más: Gastos Contables no Presupuestales		0
Estimaciones, Depreciaciones, Deterioros, Obsolescencias y Amortizaciones		
Provisiones		
Disminución de Inventarios		
Aumento por Insuficiencia de Estimaciones por Pérdida o Deterioro u Obsolescencia		
Aumento por Insuficiencia de Provisiones		
Otros Gastos		
Otros Gastos Contables no Presupuestales		
Igual: Total de Gasto Contable		\$ 8,934,349.72

G

Q

NOTAS AL ESTADO DE VARIACIÓN EN LA HACIENDA PÚBLICA

El Estado de Variación en la Hacienda Pública muestra las modificaciones o cambios realizados en la Hacienda Pública de la **Junta Local de Conciliación y Arbitraje del Estado de Chiapas**. Al 30 de junio del ejercicio fiscal 2018, se obtuvo un saldo de \$ 2,242,968.22.

La Hacienda Pública representa el importe de los bienes y derechos, dicho importe es modificado por el resultado positivo al período que se informa el cual asciende a \$ 871,610.92.

Así también, es modificado por el aumento o disminución al patrimonio, derivado del registro de movimientos realizados durante el periodo que se informa.

TIPO	MONTO
Patrimonio Generado	
Resultados del Ejercicio (Ahorro/Desahorro)	871,610.92
Resultados de Ejercicios Anteriores	1,371,357.30
Total	\$ 2,242,968.22

Patrimonio Generado

Resultados del Ejercicio (Ahorro/Desahorro)

El resultado positivo obtenido al periodo que se informa asciende a \$ 871,610.92 y representa las adquisiciones de bienes muebles considerados como inversión, así como, la disponibilidad financiera para cubrir gastos de operación y/o inversión.

TIPO	PROCEDENCIA	MONTO
Patrimonio Generado	Ingresos y Otros	\$ 871,610.92
Resultados del Ejercicio (Ahorro/Desahorro)	Beneficios menos Gastos y Otras Pérdidas	

9

9

Resultados de Ejercicios Anteriores

Este rubro se integra principalmente por saldos de años anteriores, así como, por el traspaso del resultado del ejercicio anterior 2017, así como, reintegros de años anteriores y depuración de saldos.

TIPO	PROCEDENCIA	MONTO
Patrimonio Generado	Traspaso de Saldos,	\$ 1,371,357.30
Resultados de Ejercicios Anteriores	Reintegros, y Depuración Contable.	

NOTAS AL ESTADO DE FLUJOS DE EFECTIVO

1.- El análisis de los saldos inicial y final que figuran en la última parte del Estado de Flujos de Efectivo en la cuenta de efectivo y equivalentes es como sigue:

Efectivo y Equivalentes

CUENTAS	EJERCICIO 2018	EJERCICIO 2017
Bancos/Dependencias y Otros	20,137.80	194.35
Fondos con Afectación Específica	836,046.83	855,557.80
Total de Efectivo y Equivalentes	\$ 856,184.63	\$ 855,752.15

2.- Al 30 de junio de 2018, no se realizaron adquisiciones de bienes muebles, inmuebles e intangibles con recursos presupuestales.

3.- Conciliación de los Flujos de Efectivo Netos de las Actividades de Operación y la cuenta de Ahorro/Desahorro antes de Rubros Extraordinarios.

CONCEPTO	EJERCICIO 2018	EJERCICIO 2017
Ahorro/Desahorro antes de Rubros Extraordinarios	\$ 871,610.92	\$303,587.84
<i>Movimientos de partidas (o rubros) que no afectan el efectivo</i>		
Disminución de Bienes por Pérdida, Obsolescencia y Deterioro		
Otros Gastos Varios		1.16
Flujos de Efectivo Netos de las Actividades de Operación	\$ 871,610.92	\$ 303,586.68

Q
Q

NOTAS DE MEMORIA (CUENTAS DE ORDEN)

Las cuentas de orden se utilizan para registrar los movimientos de valores que no afecten o modifiquen el balance de la **Junta Local de Conciliación y Arbitraje del Estado de Chiapas**, sin embargo, su incorporación en libros es necesaria con fines de recordatorio contable, de control y en general sobre los aspectos administrativos, o bien, para consignar sus derechos o responsabilidades contingentes que puedan, o no, presentarse en el futuro.

Al 30 de junio de 2018, las cuentas que se manejan para efectos de estas Notas son las siguientes:

NOMBRE	2018
Cuentas de Orden Contables y Presupuestarias	<u>\$ 14,738,679.14</u>
Contables	
Valores	
Emisión de Obligaciones	
Avales y Garantías	
Juicios	
Inversión Mediante Proyectos para Prestación de Servicios (PPS) y Similares	
Bienes en Concesionados o en Comodato	
Bienes Arqueológicos, Artísticos e Históricos en Custodia	
Presupuestarias	<u>\$ 14,738,679.14</u>
Cuentas de Ingresos	
Cuentas de Egresos	\$ 14,738,679.14

- Contables.- No presenta movimientos a la fecha.
- Presupuestarias.- El saldo de esta cuenta muestra el presupuesto por ejercer al periodo que se informa, el cual representa una economía del total del presupuesto autorizado del ejercicio 2018.



NOTAS DE GESTIÓN ADMINISTRATIVA

1.- Introducción

La **Junta Local de Conciliación y Arbitraje del Estado de Chiapas**; es un Órgano Desconcentrado jerárquicamente subordinado a la Secretaría del Trabajo, con plena autonomía administrativa, presupuestaria, técnica de gestión y de ejecución, contando con facultades jurisdiccionales autónomas, de conformidad a lo establecido en el artículo 1º del Decreto número 113, por el que se crea la Junta Local de Conciliación y Arbitraje del Estado de Chiapas, de fecha 18 de junio de 2014.

MISIÓN

Resolver con plena autonomía e independencia los conflictos laborales que se susciten dentro de la competencia territorial del estado de Chiapas, a través de la conciliación de las partes en conflicto y haciendo uso del arbitraje que le confiere la Ley Federal del Trabajo a este tribunal del trabajo, garantizando con ello el acceso a la justicia de una manera pronta y expedita tal y como lo establece nuestra carta magna dentro de un marco de trato digno, logrando de esta manera la defensa de los derechos tanto de la clase obrera como patronal de la ciudadanía chiapaneca.

VISIÓN

Ser un Tribunal laboral que se distinga por su ardua labor en materia de trabajo, con el apoyo de su personal altamente capacitado encargados de dirimir toda clase de controversias suscitadas entre la parte trabajadora y patronal. Sirviendo como pilares de la impartición de justicia con base en los principios de legalidad, inmediatez y prontitud.

2.- Panorama Económico y Financiero

La situación económica y financiera de la **Junta Local de Conciliación y Arbitraje del Estado de Chiapas**, fue autorizada mediante Dictamen Número No. SH/SUBA/DGRH/DEO/001/2015, de fecha 08 de Enero de 2015, derivado de la Reforma a la Ley Federal del Trabajo, se hace necesaria la adecuación de estructura orgánica y de plantilla de plazas de la Junta Local, siendo otorgado dicho recurso por la Secretaría de Hacienda.

3.- Autorización e Historia

a) Fecha de Creación

La **Junta Local de Conciliación y Arbitraje del Estado de Chiapas**; fue creado el 30 de noviembre de 2012; se Publicó en el Diario Oficial de la Federación el decreto por el que se reforman, adicionan y derogan diversas disposiciones de la Ley Federal del Trabajo, lo que obliga al Gobierno del Estado llevar a cabo las modificaciones pertinentes para efectos de cumplimentar la reforma señalada.

En dicho texto legal, se desprende el artículo Quinto Transitorio el cual determina:



Quinto. La Entidades Federativas, en el ámbito de sus respectivas competencias, contarán con un plazo de hasta tres años para transformar las Juntas de Conciliación en Juntas de Conciliación y Arbitraje Local, a cuyo efecto deberán incluir dentro de sus presupuestos correspondientes, los recursos económicos suficientes para garantizar la implementación, funcionamiento y operación. Estos presupuestos deberán ser analizados y aprobados, en su caso, por el Poder Legislativo correspondiente.

Derivado de lo anterior, en su carácter de Titular del Poder Ejecutivo Local, tuvo a bien circular el Decreto No. 511, emitido por la H. Sexagésima Quinta Legislatura Constitucional del Congreso del Estado, Decreto que abroga el Decreto por el que se crean las Juntas Especiales 1, 2, y 3 dependientes de la Junta Local de Conciliación y Arbitraje publicado en el Periódico Oficial del Estado No. 113 Tomo III de fecha miércoles 18 de junio de 2014, en cuyo artículo único se determinó abrogar el Decreto número 51 de fecha 25 de Julio de 1981, así como su Decreto número 6 de reforma, datado en 8 de Diciembre de 1988, por el que fue creada la Junta Local de Conciliación y Arbitraje en el Estado, así como sus Juntas Especiales 1, 2, y 3 y ordenó la publicación del Decreto por el que se crea la Junta Local de Conciliación y Arbitraje del Estado de Chiapas, dichos decretos entraron en vigor el día 1 de Enero de 2015.

Es por ello que el día 2 de Enero de 2015, este H. Junta Local de Conciliación y Arbitraje del Estado de Chiapas se constituyó legal y formalmente, para ser un Tribunal que tiene como objetivo dirimir las controversias entre los factores de producción, siempre pugnando por la conciliación.

b) Principales Cambios en su Estructura

Con motivo de la emisión del Decreto de fecha 18 de junio de 2014, por el que se creó la **Junta Local de Conciliación y Arbitraje en el Estado**, se emitió el Reglamento correspondiente que entro en vigor el día 9 de enero de 2015, mediante el cual se llevó a cabo la estructura organizacional de los Órganos Administrativos y la creación de las Juntas Especiales 4, 5, 6 y 7, con residencia en Tonalá, Comitán, Pichucalco y Palenque, Chiapas, mismas que conocerán y resolverán de asuntos individuales que afecten cualquier rama industrial o actividad sujeta a la competencia señalada en el artículo 529 de la Ley Federal del Trabajo que se presenten en los Municipios que conformaran su jurisdicción territorial.

4.- Organización y Objeto Social

a) Objeto Social

La **Junta Local de Conciliación y Arbitraje del Estado de Chiapas**, tiene como objeto social establecer la estructura, funcionamiento, facultades y obligaciones del personal jurídico y administrativo, así como el despacho de los asuntos que se ventilan ante ella, derivado de las relaciones de trabajo o de hecho íntimamente relacionados con ellas. Y su competencia está determinada por excepción la fracción XXXI del artículo 123 Constitucional y por el artículo 527 y demás relativos de la Ley Federal del Trabajo.



b) Principal Actividad

- Conocer, resolver y vigilar los asuntos que se ventilen en las Juntas Especiales de la Local de Conciliación y Arbitraje, tomando las medidas necesarias para lograr la mayor economía de tiempo, concentración y sencillez del proceso, privilegiando la conciliación.
- Registrar en los libros correspondientes los expedientes, convenios y demás promociones recibidas diariamente.
- Turnar al auxiliar con toda anticipación, los expedientes para la celebración de las audiencias y los documentos o pruebas que sean necesarios. Practicar embargos, inspecciones oculares, ejecutar reinstalaciones y además resoluciones que se dicten dentro de los procedimientos o en ejecución de los laudos, así como de las diligencias que ordene el Presidente de la Junta o de la Junta Especial.
- Vigilar y Procurar que los expedientes en los que se les declaro cerrada la instrucción se formule el proyecto de resolución en forma de Laudo y se cumpla con lo dispuesto por las normas contenidas en los artículos 885 al 890 inclusive de la Ley Federal del Trabajo.
- Facilitar los expedientes para que sean vistos dentro de local de la Junta Especial, solo a quienes tengan personalidad autorizada en los autos cuando los acuerdos se encuentren debidamente firmados, previa solicitud verbal dentro del horario establecido por la Junta Especial.
- Organizar, vigilar y evaluar el desarrollo, resolución y control de los asuntos de carácter colectivo, como los juicios de titularidad de contrato colectivo, los conflictos colectivos de naturaleza jurídica, los conflictos colectivos de naturaleza económica, y el procedimiento de huelga, privilegiando la conciliación.
- Recibir y tramitar las demandas de amparos que se interpongan en contra de las resoluciones relativas a los asuntos individuales y colectivos.
- Proveer lo que legalmente proceda para que los juicios que ante ellos se tramiten no queden inactivos, requiriendo a las partes para que continúen con el procedimiento, evitando que opere la caducidad.
- Fijar las audiencias diarias que deban practicarse, y vigilar su celebración, distribuyendo los expedientes al personal jurídico y administrativo en forma equitativa.
- Procurar la celebración de arreglos conciliatorios entre las partes, en todas y cada una de las diferentes fases del procedimiento.
- Interrogar libremente a las partes, a los testigos y a los peritos que intervengan en el juicio, para el esclarecimiento de la verdad.

c) Ejercicio Fiscal

2018

d) Régimen Jurídico

La **Junta Local de Conciliación y Arbitraje del Estado de Chiapas**, es un Tribunal con plena jurisdicción, integrada por igual número de representantes de trabajadores y patrones y uno de Gobierno, de conformidad con la fracción XX del apartado A del artículo 123 Constitucional; y su competencia está determinada por excepción en la fracción XXXI del citado numeral y por el artículo 527 y demás relativos de la Ley Federal del Trabajo.

Teniendo como obligación funcional en pleno y en Juntas Especiales de conformidad con lo dispuesto en los artículos 607 y 609 de la Ley. El pleno se integrara con el Presidente de la Junta y con la totalidad de los representantes de los trabajadores y de los patrones, que hayan sido electos conforme a derecho.

Teniendo las siguientes facultades y obligaciones:

- ▶ Aprobar y modificar el Reglamento Interior de la Junta.
- ▶ Uniformar los criterios de resolución de la Junta, cuando las Juntas Especiales sustenten tesis contradictorias, para este efecto se observará estrictamente lo que establece el artículo 615 de la Ley.
- ▶ Cuidar que se integren y funcionen debidamente las Juntas Especiales y girar las instrucciones que juzgue conveniente para su mejor funcionamiento.
- ▶ Informar a la Secretaría de las deficiencias que observe en el funcionamiento de la Junta y sugerir las medidas que convengan dictar para corregirlas.
- ▶ Aprobar y modificar el Reglamento del Servicio Profesional de Carrera.
- ▶ Expedir los Manuales Administrativos y mantenerlos actualizados.
- ▶ Conocer el contenido del informe anual del Presidente de la Junta.
- ▶ Autorizar el calendario oficial de labores de la Junta, procurando hacerlo coincidir con el del Poder Judicial Federal.
- ▶ Autorizar la instalación y el uso de tecnologías que se considere adecuado incorporar al interior de la Junta.
- ▶ Planear la aplicación los exámenes de control de confianza al personal jurídico y administrativo que laboren en la Junta o en las Juntas Especiales.
- ▶ Establecer las medidas necesarias para abatir el rezago en los procedimientos ordinarios y colectivos de trabajo que se desahogan en la Junta y en las Juntas Especiales.
- ▶ Conocer y aplicar las sanciones de los procedimientos de responsabilidades administrativas, laborales y penales de los servidores públicos adscritos a la Junta.
- ▶ Acordar que los expedientes concluidos de manera definitiva sean dados de baja, previa certificación de su conservación a través de cualquier otro procedimiento tecnológico que permita su consulta.
- ▶ Establecer las comisiones de trabajo necesarias para que lo auxilien en el cumplimiento de sus atribuciones.
- ▶ La emisión de las disposiciones administrativas para el mejor funcionamiento de la Junta.
- ▶ Llevar a cabo el procedimiento y las sanciones previstas en la Ley de Responsabilidades de los Servidores Públicos del Estado de Chiapas, por los actos u omisiones que contravengan el buen desempeño de las obligaciones que tienen asignadas exclusivamente del Presidente de la Junta, Presidente de las Juntas Especiales, el Secretario General de Acuerdos y Conflictos Colectivos y los Secretarios Generales de las Juntas Especiales.

e) Consideraciones Fiscales del Ente

La **Junta Local de Conciliación y Arbitraje del Estado de Chiapas** se ubica dentro de las personas morales a que se refiere el artículo 95 y 102 de la LISR, pero tiene otras obligaciones como:

- Presentar la declaración y pago provisional de retenciones de ISR por Sueldos y Salarios
- INFONAVIT
- IMSS
- 2% Impuesto Sobre Nóminas
- 10% de ISR por Arrendamientos de Inmuebles
- 2% Impuesto Sobre Nóminas a prestadores de servicios



f) Estructura Organizacional Básica

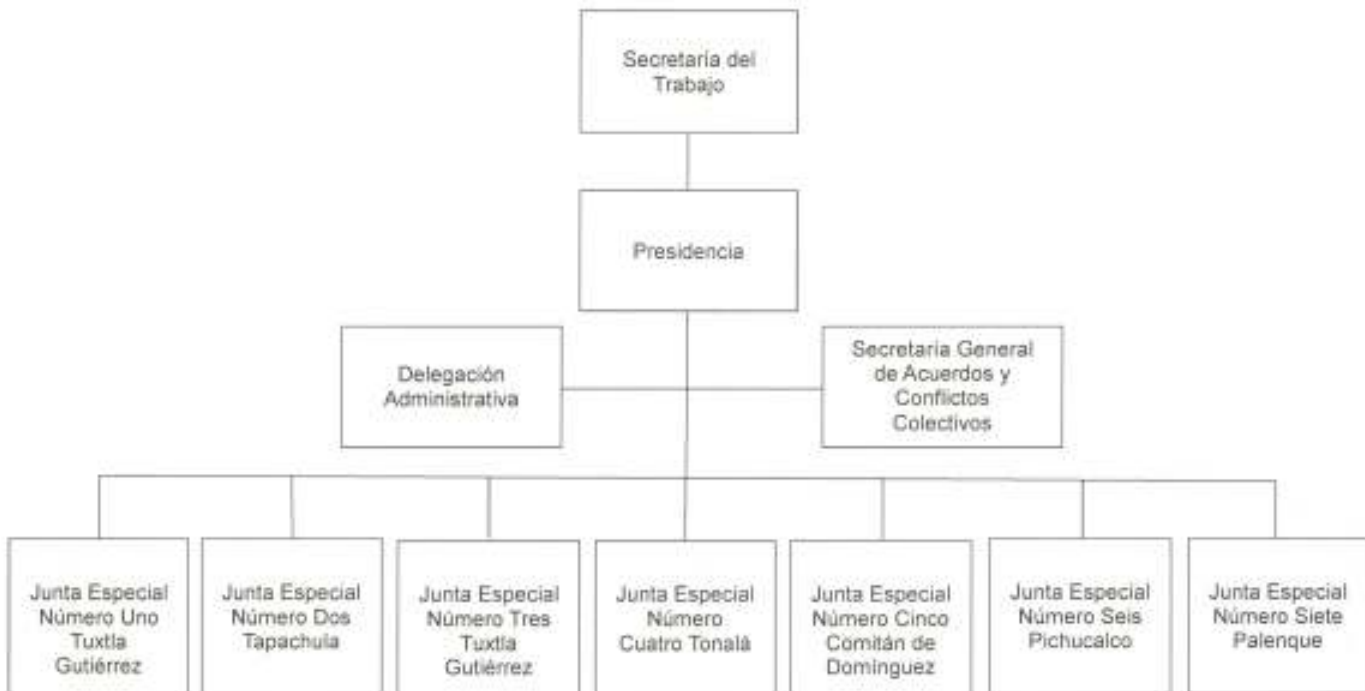

g) Fideicomisos, Mandatos y Análogos de los cuales es Fideicomitente o Fideicomisario
(No Aplica)

5.- Bases de Preparación de los Estados Financieros

Para llevar a cabo la preparación de los Estados Financieros del presente ejercicio se consideró lo siguiente:

a) Si se ha observado la normatividad emitida por el CONAC y las disposiciones legales aplicables.

Se ha observado en cierta medida la Normatividad emitida por el CONAC y la Ley General de Contabilidad Gubernamental (LGCG), para la emisión de los estados financieros.

b) La normatividad aplicada para el reconocimiento, valuación y revelación de los diferentes rubros de la información financiera, así como las bases de medición utilizadas para la elaboración de los estados financieros; por ejemplo: costo histórico, valor de realización, valor razonable, valor de recuperación o cualquier otro método empleado y los criterios de aplicación de los mismos.

Todas las cuentas que afectan económicamente a la **Junta Local de Conciliación y Arbitraje del Estado de Chiapas**, están cuantificados en términos monetarios y se registran al costo histórico. El costo histórico de las operaciones corresponde al monto erogado para su adquisición conforme a la documentación contable original justificativa y comprobatoria.

Handwritten signature and initials.

c) Postulados básicos.

Las bases de preparación de los estados financieros de la **Junta Local de Conciliación y Arbitraje del Estado de Chiapas** aplican los postulados básicos siguientes:

- 1.- Sustancia Económica
- 2.- Entes Públicos
- 3.- Existencia Permanente
- 4.- Revelación Suficiente
- 5.- Importancia Relativa
- 6.- Registro e Integración Presupuestaria
- 7.- Consolidación de la Información Financiera
- 8.- Devengo Contable
- 9.- Valuación
- 10.- Dualidad Económica
- 11.- Consistencia

d) Normatividad supletoria. En caso de emplear varios grupos de normatividades (normatividades supletorias), deberá realizar la justificación razonable correspondiente, su alineación con los PBCG y a las características cualitativas asociadas descritas en el MCCG (documentos publicados en el Diario Oficial de la Federación, agosto 2009). (No Aplica)

e) Para las Entidades que por primera vez estén implementando la base devengado de acuerdo a la Ley de Contabilidad; deberán considerar políticas de reconocimientos, plan de implementación, presentar los últimos estados financieros con la Normatividad anteriormente utilizada. (No Aplica)

6.- Políticas de Contabilidad Significativas

(No Aplica)

7.- Posición en Moneda Extranjera y Protección por Riesgo Cambiario

(No Aplica)

8.- Reporte Analítico del Activo

El estado analítico del activo, muestra la variación entre el saldo final y el saldo inicial del periodo. Al 30 de junio de 2018, se reporta una variación positiva de \$ 974,621.08

La variación que presenta el activo, se integra de la siguiente manera:

- a) La variación positiva por \$ 432.48, del rubro efectivo y equivalentes se debe a la regularización presupuestal de los costos de servicios personales y de gastos de operación.
- b) La variación positiva por \$ 974,188.60, del rubro activos diferidos se debe a la falta de regularización presupuestal de los costos de nómina normal e IMSS del presente ejercicio correspondiente a la junta. Así mismo, al cargo involuntario a esta dependencia de los costos de nómina, el cual corresponde al proyecto de la secretaría del trabajo, se están llevando a cabo las gestiones necesarias ante la Secretaría de Hacienda para su regularización.

NOTAS A LOS ESTADOS FINANCIEROS
DEL 1o. DE ENERO AL 30 DE JUNIO DE 2018

Página 16 de 17

Fecha: 18/07/2018

CONCEPTO	SALDO INICIAL	CARGOS DEL PERIODO	ABONOS DEL PERIODO	SALDO FINAL	VARIACIÓN DEL PERIODO
ACTIVO	1,381,413.60	16,381,641.35	15,407,020.27	2,356,034.68	974,821.08
Activo Circulante	855,752.15	13,358,118.69	13,357,686.21	856,184.63	432.48
Efectivo y Equivalentes	855,752.15	13,349,150.15	13,348,717.67	856,184.63	432.48
Derechos a Recibir Efectivo o Equivalentes		8,968.54	8,968.54		
Derechos a Recibir Bienes o Servicios					
Inventarios					
Almacenes					
Activo No Circulante	525,661.45	3,023,522.66	2,049,334.06	1,499,850.05	974,188.60
Inversiones Financieras a Largo Plazo					
Derechos a Recibir Efectivo o Equivalentes a Largo Plazo					
Bienes Inmuebles, Infraestructura y Construcciones en Proceso					
Bienes Muebles	525,297.04			525,297.04	
Activos Intangibles					
Depreciación, Deterioro y Amortización Acumulada de Bienes					
Activos Diferidos	364.41	3,023,522.66	2,049,334.06	974,553.01	974,188.60
Otros Activos no Circulantes					

9.- Fideicomisos, Mandatos y Análogos

(No Aplica)

10.- Reporte de la Recaudación

(No Aplica)

11.- Información sobre la Deuda y el Reporte Analítico de la Deuda

(No Aplica)

12.- Calificaciones Otorgadas

(No Aplica)

Q
g

13.- Proceso de Mejora

a) *Principales Políticas de Control Interno*

- Manual de Procedimientos: Nos indica los procedimientos que debemos seguir de forma ordenada en el desarrollo de las actividades; evitando duplicidad de esfuerzos.
- Ley General de Contabilidad Gubernamental (LGCG): Nos establece los criterios generales que rigen la contabilidad gubernamental y la emisión de información financiera, incluyendo la presupuestaria y programática en forma razonable y transparente.
- Normatividad Contable: Tiene por objeto efectuar el registro contable de los recursos públicos y la preparación de informes financieros de forma armonizada, que dan transparencia para la interpretación, evaluación, fiscalización y entrega de informes; regulando las operaciones contables.
- Normas Presupuestarias: Nos indica cómo se ejecuta el gasto público, administrándolo con eficiencia, eficacia, economía, transparencia y honradez, para rendir cuentas de los recursos públicos, así mismo contribuir a fortalecer la armonización presupuestaria y contable.

b) *Medidas de Desempeño Financiero, Metas y Alcance*

1.- Se continúa trabajando en el cambio trascendental que es el proceso de armonización contable para atender en tiempo y forma el nuevo esquema de la contabilidad gubernamental, y generando así los beneficios en materia de información financiera, transparencia y rendición de cuentas.

14.- Información por Segmentos

(No Aplica)

15.- Eventos Posteriores al Cierre

(No Aplica)

16.- Partes Relacionadas

"No existen partes relacionadas que pudieran ejercer influencia significativa sobre la toma de decisiones financieras y operativas"

17.- Responsabilidad sobre la Presentación Razonable de la Información Contable

"Bajo protesta de decir verdad declaramos que los Estados Financieros y sus Notas, son razonablemente correctos y son responsabilidad del emisor"

Q
G

SISTEMA CONTABLE 2018
INFORME SOBRE PASIVOS CONTINGENTES
DEL 1o. DE ENERO AL 30 DE JUNIO DE 2018

Fecha: 18/07/2018
Página 1 de 1

De conformidad a las Principales Reglas de Registro y Valoración del Patrimonio (Elementos Generales), emitidas por el Consejo Nacional de Armonización Contable, publicadas en el capítulo reformado en el Diario Oficial de la Federación el 06 de octubre del 2014, los Pasivos Contingentes consideran:

- a) Obligaciones surgidas a raíz de sucesos pasados, cuya existencia ha de ser confirmada sólo por la concurrencia, de uno o más eventos inciertos en el futuro que no están enteramente bajo el control del organismo público.
- b) Una obligación presente a raíz de sucesos pasados, que no se ha reconocido contablemente porque no es viable que el ente público tenga que satisfacerla, o debido a que el importe de la obligación no puede ser cuantificado con la suficiente confiabilidad.

Al respecto, se informa que éste Organismo Público a esta fecha NO cuenta con Pasivos Contingentes significativos pendientes de pago, ya que estos se reconocen y se liquidan en el transcurso del ejercicio, en la vigencia del presupuesto.



Dr. en D. Carlos Enrique Martínez Vázquez
Presidente de la Junta Local de Conciliación y Arbitraje del
Edo de Chiapas



L.A.E. Daniel Alexander Penagos González
Delegado Administrativo

GOBIERNO CONSTITUCIONAL DEL ESTADO DE CHIAPAS
JUNTA LOCAL DE CONCILIACIÓN Y ARBITRAJE DEL ESTADO DE
CHIAPAS
SISTEMA CONTABLE 2018

RELACIÓN DE BIENES MUEBLES QUE COMPONEN SU PATRIMONIO

Página 1 de 1

Cuenta Pública al 30 de junio de 2018

Hora: 12:50:15 p. m.

Fecha: 18/07/2018

Código	Descripción del Bien	Valor en Libros
1241	Mobiliario y Equipo de Administración	516,324.44
1241 11581416 0002	2 PIEZAS DE ESCRITORIO DE TRABAJO FACT. 2232 A	5,428.80
1241 11581515 0002	ESCRITORIO RECTANGULAR SECRETARIAL, CAJONERA DE DOS GAVETAS PARTIDA 51106 FACT.6516	31,111.20
1241 11581515 0005	2ESC. BASICO C/ARCHIVERO MAPLE 1.20MT FACT. 6062045028	5,478.91
1241 11581515 0006	1 ARCHIVERO METAL 4 GAV 25" ALMENDRA OFICIO FACT. 6062045028	3,854.89
1241 11581515 0007	8 ESCRITORIOS BASICOS C/ARCHIVERO SEGUN FACT. 6062045433	21,929.57
1241 131A0108 0002	4 Escritorios ejecutivos, metálico c/medidas 1.82m x.75x.75 c/2 pedestales y 2 gavetas, c/credenza metálica, cubierta de melanina c/cajón standard de archiv. en los extremos y librero central c/puertas de cristal corredizas, color caoba/11310 secretaria del trabajo	14,715.40
1241 131A0108 0005	03 pzas. Archiveros vertical de 4 gavetas tamaño oficio modelo irp-01, color gris horneada, linea iron plus "marca ofimagen" s/fact 3915/11310 secretaria del trabajo	9,549.60
1241 131A0109 0002	02 escritorios secretariales metálicos, con una gaveta archivadora, una gaveta papelera, fabricado en acero, etc. s/fact 48932/11310 secretaria del trabajo)	5,689.74
1241 131A0109 0003	02 archiveros metálicos de 4 gavetas mod ir-27, fabricado en acero de alto calibre, color arena, marca ofimagen, s/fact.5485/11310 secretaria del trabajo	6,949.30
1241 31581416 0002	1 MINIPRINTNT MARCA ZEBRA FACT. 1211	8,804.40
1241 31581416 0003	LECTOR DE CODIGO DE BARRAS TIPO PISTAO LASER MARCA HONEY WEL FACT. 1211	3,074.00
1241 31581515 0002	04 COMPUTADORAS HP AIO 205 W6 PRO DE VOLTAJE FACT. A000218 PARTIDA 51501	39,680.00
1241 331A0109 0002	CH3824 "fortalecimiento tecnológico de las áreas operativas de la s.t." (operatividad) computadoras personales básica mod 6000.- 16 cpu, 11 monitor, 11 teclados y 8 mouse/11310 secretaria del trabajo	175,378.74
1241 331A0109 0005	CH 3827 "fortalecimiento tecnológico de las áreas operativas de la s.t. (operatividad) 01 impresoras mod microline 421 ancho de carro de 15 pulg fact 2830/11310 secretaria del trabajo	8,677.76
1241 331A0113 0002	11 computadoras de escritorio básicas hp pro 600 sffc13 a\$12,296.00=\$147,552.00 fact. b47 /11310 secretaria del trabajo)	145,707.60
1241 331A0113 0003	01 impresora epon fx-890 matriz a \$ 5,568.00 =\$22,272.00, fact.b-47 /11310 secretaria del trabajo	5,568.00
1241 91581416 0002	1 PZA TELEVISION DE LED SAMSUNG UN32J4300AFXZX FACT. 2247 A	7,934.54
1241 91581416 0003	1 PZA DE TELEVISION MARCA LG 32" LEDS FACT. 2234 A	5,554.08
1241 91581416 0006	RELOJ CHECADOR BIUNET-RT ZK CON LECTOR BIOMETRICO FACT.1211	6,936.80
1241 91581515 0003	1 ENGARGOLADORA P/ARILLO PLASTICO KOMBO FACT. 6062045024	4,301.11
1242	Mobiliario y Equipo Educativo y Recreativo	8,972.60
1242 31581416 0002	1 KIT Video Vigilancia DVR AHD Provision, 4 camaras tipo bala color blanco AHD Fact. 2283 A	8,972.60

Dr. en D. Carlos Enrique Martínez Vázquez

Presidente de la Junta Local de Conciliación y Arbitraje del Edo de Chiapas

L.A.E. Daniel Alexander Penagos González

Delegado Administrativo



GOBIERNO CONSTITUCIONAL DEL ESTADO DE CHIAPAS
JUNTA LOCAL DE CONCILIACIÓN Y ARBITRAJE DEL ESTADO DE
CHIAPAS



SISTEMA CONTABLE 2018
RELACIÓN DE ESQUEMAS BURSÁTILES Y COBERTURAS FINANCIERAS
DEL 1o. DE ENERO AL 30 DE JUNIO DE 2018

Página 1 de 1
Fecha: 18/07/2018

RELACIÓN DE ESQUEMAS BURSÁTILES Y DE COBERTURAS FINANCIERAS

NO APLICA

4

Q